17.000 € Per maand Villa - Te huur

Excellent 9 Slaapkamer villa te huur in La Moraleja, Madrid

Spanje » Madrid » La Moraleja » 28109

9	7	1.739m²	10.000m²
Slaapkamers	Badkamers	Plattegrond	Perceeloppervlakte

Contact ons over deze woning

+34 916 774 331 • moraleja@lucasfox.es • lucasfox.co.nl • Plaza de la Moraleja, Edificio 2 Local 3, La Moraleja, Spanje

17.000 € Per maand Villa - Te huur

Excellent 9 Slaapkamer villa te huur in La Moraleja, Madrid

Spanje » Madrid » La Moraleja » 28109

9	7	1.739m²	10.000m²
Slaapkamers	Badkamers	Plattegrond	Perceeloppervlakte

OMSCHRIJVING

Spectaculaire villa met 7 slaapkamers, binnen- en buitenzwembad en tennisbaan op een perceel van 10.000 m² te huur in La Moraleja, Madrid

Lucas Fox biedt deze spectaculaire villa te huur aan met een binnen- en buitenzwembad op een perceel van 10.000 m². De villa in klassieke stijl ligt aan de hoofdstraat, zeer dicht bij het beroemde Plaza de la Moraleja, Madrid. Deze prachtige villa valt op door zijn elegantie en de kwaliteit van de materialen die het een sfeer van prestige en representativiteit in de omgeving geven.

Bij het betreden van de villa vinden we een fascinerende inkomhal die leidt naar de uitstekende woonkamer met open haard. Vervolgens vinden we een ruime eetkamer, een kantoor ook met een open haard en een grote kamer, evenals een bibliotheek en een gastentoilet. Daarnaast hebben we op deze verdieping drie slaapkamers, twee badkamers en een master bedroom met dressing en twee badkamers waarvan één met sauna, jacuzzi en prachtig uitzicht op de tuin. De keuken met kantoor is van alle gemakken voorzien en voorzien van A-merken inbouwapparatuur. Het heeft een wasruimte en een strijkijzer.

Als we naar de eerste verdieping gaan, vinden we een ruime woonkamer met open haard, een polyvalente ruimte met badkamer en twee slaapkamers die een badkamer delen.

In de kelder kunnen we genieten van een wijnkelder en een indrukwekkende spa met een zwembad van meer dan 20 meter lang met een jacuzzi en een badkamer. De serviceruimte op deze verdieping heeft twee slaapkamers en een badkamer.

Deze prachtige villa heeft een buitenzwembad in de zomer, twee kleedkamers en twee badkamers, evenals een tennisbaan. De tuin is prachtig, met een grote verscheidenheid aan bomen en een polyvalente ruimte waar je kan genieten van mooie momenten. Het heeft een eigen bron voor irrigatie van dit grote perceel.

Het heeft goede veiligheidsmaatregelen, met alarm, beveiligingscamera's, veiligheidsluiken, gepantserde deuren en een eigen veiligheidscontrole. Deze villa heeft een persoon die beveiligings- en tuinwerk doet waarvan de kosten bij de huurprijs zijn inbegrepen. De buitengarage heeft een capaciteit van zes auto's, de verwarming is op diesel en er is airconditioning.

lucasfox.co.nl/go/rzsr40644

Verwarmd zwembad, Tuin, Terras, Binnenzwembad, Tennisbaan, Spa, Jacuzzi, Gym, Conciërge service, Natuurlijke lichtinval, Houten vloeren, Parkeerplaats, Volledig uitgeruste keuken, Verwarming, Uitzicht op de stad, Dubbel glas, Diervriendelijk, Dienstingang, Dichtbij openbaarvervoer, Dichtbij internationale scholen, Chill out area, Bijkeuken, Beveiliging, Berging, Balkon, Alarmsysteem, Airconditioning, ,

Minimale huurperiode: 12 maanden.

Nu beschikbaar!

Contact ons over deze woning

+34 916 774 331 • moraleja@lucasfox.es • lucasfox.co.nl • Plaza de la Moraleja, Edificio 2 Local 3, La Moraleja, Spanje

17.000 € Per maand Villa - Te huur

Excellent 9 Slaapkamer villa te huur in La Moraleja, Madrid

Spanje » Madrid » La Moraleja » 28109

9	7	1.739m²	10.000m²
Slaapkamers	Badkamers	Plattegrond	Perceeloppervlakte

Voor blootgesteld is het een ideaal huis voor diegenen die op zoek zijn naar comfort, contact met de natuur, hoge levenskwaliteit en prestige in het meest exclusieve gebied van La Moraleja.

Neem contact met ons op om een bezoek of meer informatie af te stemmen.

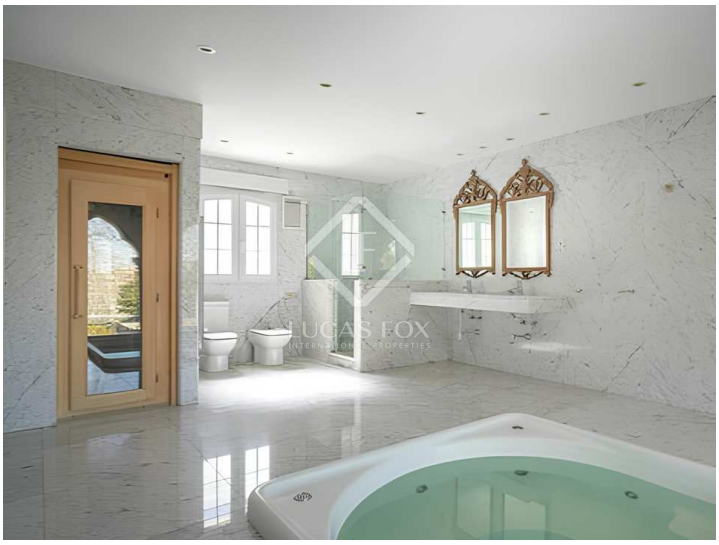

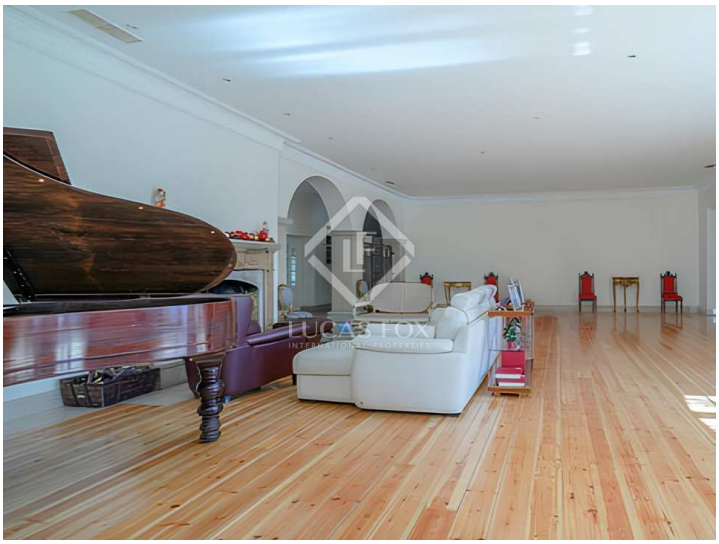

Belangrijke informatie met betrekking tot onroerend goed aangeboden door Lucas Fox. De gegevens van al het vastgoed maken geen deel uit van een offerte noch van een contract. Er moet niet van verbale of schriftelijke mededelingen uitgegaan worden die Lucas Fox doet over de woning, de conditie of de waarde ervan. Noch Lucas Fox, noch eer andere geassocieerde agent heeft het recht om uitspraken te doen over het vastgoed en alle gegeven informatie is geheel zonder verantwoordelijkheid van de agenten, de verkoper(s) of de verhuurder(s). Wij adviseren alle kopers voorafgaande de ondertekening van een document met betrekking tot de woning contact opnemen met een onafhankelijke advocaat en indien een onderzoek doet naar de staat en de afmetingen van de woning. De gegeven locatie, opmetingen en afstanden zijn slechts ter oriëntatie en moeten worden gecontroleerd door de koper.

Contact ons over deze woning

+34 916 774 331 • moraleja@lucasfox.es • lucasfox.co.nl • Plaza de la Moraleja, Edificio 2 Local 3, La Moraleja, Spanje

17.000 € Per maand Villa - Te huur

Excellent 9 Slaapkamer villa te huur in La Moraleja, Madrid

Spanje » Madrid » La Moraleja » 28109

9	7	1.739m²	10.000m²
Slaapkamers	Badkamers	Plattegrond	Perceeloppervlakte

Contact ons over deze woning

+34 916 774 331 • moraleja@lucasfox.es • lucasfox.co.nl • Plaza de la Moraleja, Edificio 2 Local 3, La Moraleja, Spanje