REF. TARR28458

Huur mogelijk op aanvraag Appartement - Verhuurd

3 Slaapkamer appartement te huur in Tarragona Stad, Tarragona

Spanje » Tarragona » Tarragona Stad » 43004

3	2	112m²
Slaapkamers	Badkamers	Plattegrond

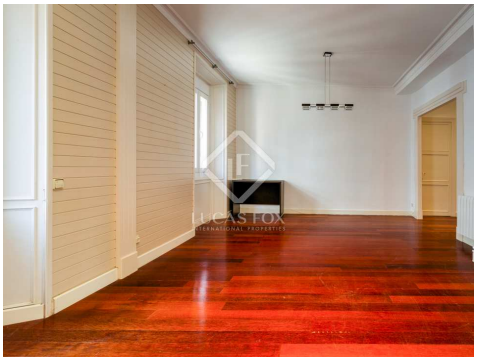

Contact ons over deze woning

+34 977 13 98 98 • tarragona@lucasfox.es • lucasfox.co.nl • Rambla Vella 6, Tarragona, Spanje

REF. TARR28458

Huur mogelijk op aanvraag Appartement - Verhuurd

3 Slaapkamer appartement te huur in Tarragona Stad, Tarragona

Spanje » Tarragona » Tarragona Stad » 43004

3	2	112m²
Slaapkamers	Badkamers	Plattegrond

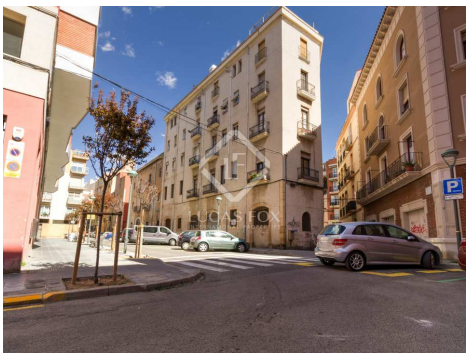

lucasfox.co.nl/go/tarr28458

Garage, Volledig uitgeruste keuken, Balkon, Airconditioning

Contact ons over deze woning

+34 977 13 98 98 • tarragona@lucasfox.es • lucasfox.co.nl • Rambla Vella 6, Tarragona, Spanje

REF. TARR28458

Huur mogelijk op aanvraag Appartement - Verhuurd

3 Slaapkamer appartement te huur in Tarragona Stad, Tarragona

Spanje » Tarragona » Tarragona Stad » 43004

3	2	112m²
Slaapkamers	Badkamers	Plattegrond

Belangrijke informatie met betrekking tot onroerend goed aangeboden door Lucas Fox. De gegevens van al het vastgoed maken geen deel uit van een offerte noch van een contract. Er moet niet van verbale of schriftelijke mededelingen uitgegaan worden die Lucas Fox doet over de woning, de conditie of de waarde ervan. Noch Lucas Fox, noch eer andere geassocieerde agent heeft het recht om uitspraken te doen over het vastgoed en alle gegeven informatie is geheel zonder verantwoordelijkheid van de agenten, de verkoper(s) of de verhuurder(s). Wij adviseren alle kopers voorafgaande de ondertekening van een document met betrekking tot de woning contact opnemen met een onafhankelijke advocaat en indien een onderzoek doet naar de staat en de afmetingen van de woning. De gegeven locatie, opmetingen en afstanden zijn slechts ter oriëntatie en moeten worden gecontroleerd door de koper.

Contact ons over deze woning

+34 977 13 98 98 • tarragona@lucasfox.es • lucasfox.co.nl • Rambla Vella 6, Tarragona, Spanje