995.000 € Villa - Te koop - In prijs verlaagd

6 Slaapkamer villa met 100m² terras te koop in El Bosque / Chiva, Valencia

Spanje » Valencia » El Bosque / Chiva » 46370

6	5	1.140m²	4.012m²	100m²
Slaapkamers	Badkamers	Plattegrond	Perceeloppervlakte	Terras

Contact ons over deze woning

+34 960 077 790 • valencia@lucasfox.com • lucasfox.co.nl • Calle Hernán Cortés 28, Valencia, Spanje

995.000 € Villa - Te koop - In prijs verlaagd

6 Slaapkamer villa met 100m² terras te koop in El Bosque / Chiva, Valencia

Spanje » Valencia » El Bosque / Chiva » 46370

6	5	1.140m²	4.012m²	100m²
Slaapkamers	Badkamers	Plattegrond	Perceeloppervlakte	Terras

OMSCHRIJVING

Huis met 3 percelen en optie om in totaal 6 percelen van bijna 8700 m² te koop te kopen in de exclusieve urbanisatie met El Bosque golfbaan, 15 minuten van de luchthaven van Valencia en 20 van de stad.

Lucas Fox presenteert deze unieke woning met de mogelijkheid om 6 percelen te verwerven, met een totaal van bijna 8700 m². Het huis is gelegen in de exclusieve privé urbanisatie met golfbaan, El Bosque. Het huis in mediterrane stijl valt op door zijn grote kamers, zoals de woon-eetkamer en de keuken, evenals de grote tuin met een mediterraan bomengedeelte.

Bij binnenkomst in het huis is er een grote parkeerplaats met een gebied met fruitbomen waardoor we kunnen genieten van de natuurlijke omgeving.

De hoofdingang met zijn grote hal leidt naar een woon-eetkamer met twee verschillende kamers: het woongedeelte met toegang tot het grote terras met veranda en het eetgedeelte om te genieten van familiemaaltijden. Rechts van de hal is er een grote keuken met een service slaapkamer, badkamer en wasruimte.

Links van de hal bevindt zich het nachtgedeelte met drie grote slaapkamers en twee badkamers, met uitzicht op het zwembad. Verder naar links zijn er nog twee slaapkamers, waarvan één met een eigen badkamer en uitzicht op een prachtige binnenpatio die veel privacy geeft. Vervolgens leidt een gang naar de garage en afgesloten berging die deze verdieping compleet maken.

De hoofdslaapkamer is volledig geïsoleerd op de eerste verdieping met een grote kleedkamer, badkamer en toegang tot het privéterras met uitzicht op het zwembad en het mediterrane bos.

De woning is voorzien van elektrische vloerverwarming en split airconditioning in de woonkamer en in de master bedroom.

De prijs van de aankondiging omvat de drie percelen van het huis met een totaal van 4.012 m². Het is mogelijk om het zwembadperceel van 1.578 m², het garageperceel van 1.372 m² en een mediterraan bosperceel van 1.731 m² te verwerven (prijs op aanvraag).

lucasfox.co.nl/go/val38458

Tuin, Terras, Garage, Natuurlijke lichtinval, Volledig uitgeruste keuken, Verwarming, Uitzicht, Renovatie object, Exterior, Airconditioning

Contact ons over deze woning

+34 960 077 790 • valencia@lucasfox.com • lucasfox.co.nl • Calle Hernán Cortés 28, Valencia, Spanje

995.000 € Villa - Te koop - In prijs verlaagd

6 Slaapkamer villa met 100m² terras te koop in El Bosque / Chiva, Valencia

Spanje » Valencia » El Bosque / Chiva » 46370

6	5	1.140m²	4.012m²	100m²
Slaapkamers	Badkamers	Plattegrond	Perceeloppervlakte	Terras

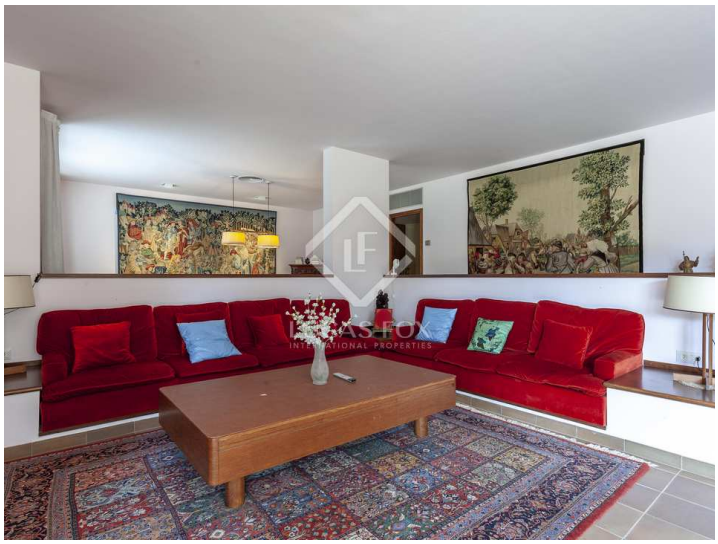

Belangrijke informatie met betrekking tot onroerend goed aangeboden door Lucas Fox. De gegevens van al het vastgoed maken geen deel uit van een offerte noch van een contract. Er moet niet van verbale of schriftelijke mededelingen uitgegaan worden die Lucas Fox doet over de woning, de conditie of de waarde ervan. Noch Lucas Fox, noch eer andere geassocieerde agent heeft het recht om uitspraken te doen over het vastgoed en alle gegeven informatie is geheel zonder verantwoordelijkheid van de agenten, de verkoper(s) of de verhuurder(s). Wij adviseren alle kopers voorafgaande de ondertekening van een document met betrekking tot de woning contact opnemen met een onafhankelijke advocaat en indien een onderzoek doet naar de staat en de afmetingen van de woning. De gegeven locatie, opmetingen en afstanden zijn slechts ter oriëntatie en moeten worden gecontroleerd door de koper.

Contact ons over deze woning

+34 960 077 790 • valencia@lucasfox.com • lucasfox.co.nl • Calle Hernán Cortés 28, Valencia, Spanje