260.000 € Villa - Verkocht

Excellent 5 Slaapkamer villa te koop in Calafell, Costa Dorada

Spanje » Costa Dorada » 43882

5	2	182m²	782m²
Slaapkamers	Badkamers	Plattegrond	Perceeloppervlakte

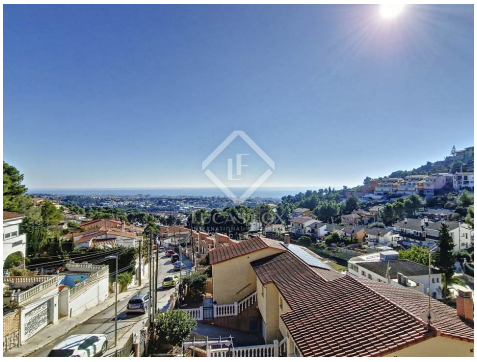

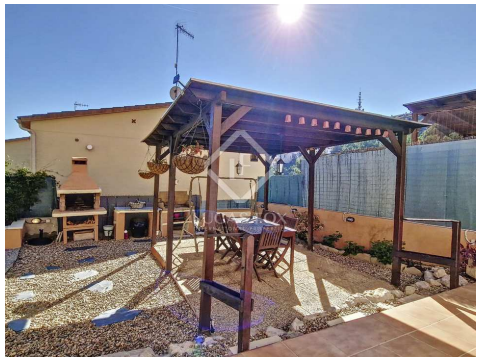

Contact ons over deze woning

+34 930 186 738 • vilanova@lucasfox.es • lucasfox.co.nl • Rambla de la Pau, 56, Vilanova i la Geltrú, Spanje

260.000 € Villa - Verkocht

Excellent 5 Slaapkamer villa te koop in Calafell, Costa Dorada

Spanje » Costa Dorada » 43882

5	2	182m²	782m²
Slaapkamers	Badkamers	Plattegrond	Perceeloppervlakte

OMSCHRIJVING

Hoekwoning te koop met tuin, zwembad, barbecue en panoramisch uitzicht op zee en bergen te koop in Segur de Calafell, op een paar minuten rijden van de stad, het strand en alle voorzieningen.

Deze prachtige villa is gelegen in Segur de Calafell, een urbanisatie in de gemeente Calafell, gelegen in de regio Baix Penedès.

Op de begane grond worden we verwelkomd door een ruime hal die ons enerzijds naar de woon-eetkamer en woonkamer leidt, met grote ramen die uitkomen op een terras waar we kunnen genieten van het verheugende uitzicht op de zee . Aan de andere kant vinden we een gang die leidt naar een complete badkamer met douche en een tweepersoonsslaapkamer die momenteel als kantoor wordt gebruikt. Op dezelfde verdieping, naast de eetkamer, is er een keuken in kantoorstijl met ruimte voor een tafel en stoelen, volledig onafhankelijk en uitgerust met een keramische kookplaat, oven, afzuigkap en grote bergruimte.

Op de begane grond vinden we een verdeler die ons naar het nachtgedeelte leidt, met drie tweepersoonsslaapkamers met ramen die ons naar buiten leiden. Een van de slaapkamers heeft een kleedkamer ter grootte van een tweepersoonskamer. We hebben ook op dezelfde verdieping een wasruimte en een complete badkamer met ligbad.

De bovenverdieping van het huis biedt ons een groot terras met een prachtig panoramisch uitzicht over de stad, de bergen en de zee.

Op de semi-kelderverdieping vinden we een grote gerenoveerde ruimte met een grote woon-eetkamer, slaapkamer, keuken en badkamer.

De buitenruimte heeft twee niveaus: op het eerste niveau is er een zwembad. Het tweede niveau biedt een barbecueplaats met een prachtige pergola die beschermt tegen de zon, perfect om aangename momenten door te brengen met familie of vrienden. Het huis is omgeven door een tuin met bomen en struiken.

Dit huis valt op door zijn helderheid, rustige omgeving en zijn onovertroffen uitzicht, evenals de nabijheid van de stad en de stranden van Segur de Calafell.

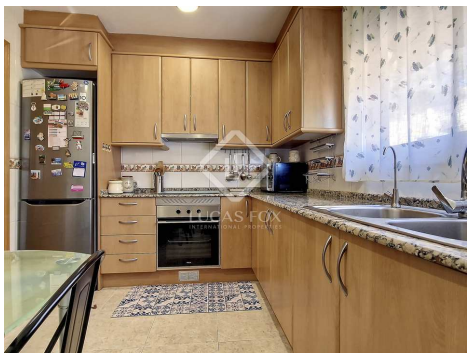

lucasfox.co.nl/go/vil39341

Zeezicht, Uitzicht op de bergen, Zwembad, Natuurlijke lichtinval, Parkeerplaats, Volledig uitgeruste keuken, Verwarming, Uitzicht, Inloopkast, Inbouwkasten, Exterior, Dubbel glas, Diervriendelijk, Dichtbij openbaarvervoer, Chill out area, Bijkeuken, Berging, Barbecue, Balkon, Airconditioning, ,

Contact ons over deze woning

+34 930 186 738 • vilanova@lucasfox.es • lucasfox.co.nl • Rambla de la Pau, 56, Vilanova i la Geltrú, Spanje

260.000 € Villa - Verkocht

Excellent 5 Slaapkamer villa te koop in Calafell, Costa Dorada

Spanje » Costa Dorada » 43882

5	2	182m²	782m²
Slaapkamers	Badkamers	Plattegrond	Perceeloppervlakte

Segur de Calafell biedt een prachtige boulevard en de haven, onlangs gerenoveerd, die vol zit met bars, cafés, tapasbars en restaurants. Er is veel leven en een grote verscheidenheid aan gastronomie, waar u op zonnige ochtenden aan de Middellandse Zee kunt genieten van een heerlijk ontbijt, maar ook van diners met vrienden of familie, aangezien de stranden spelletjes en entertainment voor kinderen hebben.

Neem contact op voor meer informatie.

Contact ons over deze woning

+34 930 186 738 • vilanova@lucasfox.es • lucasfox.co.nl • Rambla de la Pau, 56, Vilanova i la Geltrú, Spanje

260.000 € Villa - Verkocht

Excellent 5 Slaapkamer villa te koop in Calafell, Costa Dorada

Spanje » Costa Dorada » 43882

5	2	182m²	782m²
Slaapkamers	Badkamers	Plattegrond	Perceeloppervlakte

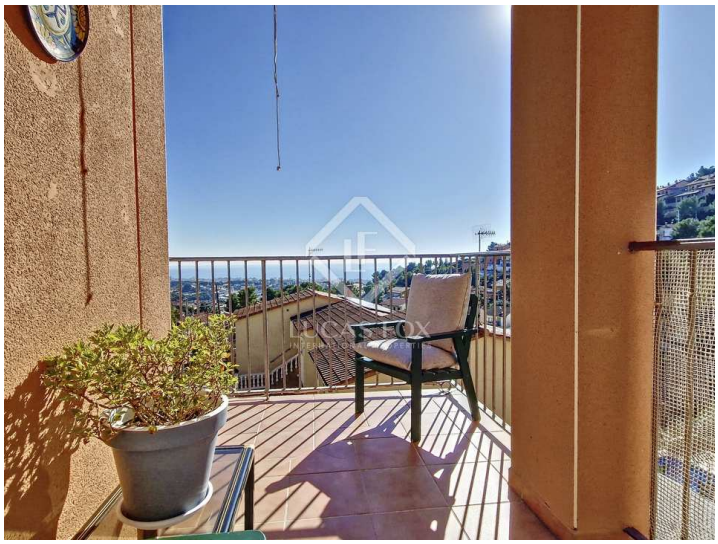

Belangrijke informatie met betrekking tot onroerend goed aangeboden door Lucas Fox. De gegevens van al het vastgoed maken geen deel uit van een offerte noch van een contract. Er moet niet van verbale of schriftelijke mededelingen uitgegaan worden die Lucas Fox doet over de woning, de conditie of de waarde ervan. Noch Lucas Fox, noch eer andere geassocieerde agent heeft het recht om uitspraken te doen over het vastgoed en alle gegeven informatie is geheel zonder verantwoordelijkheid van de agenten, de verkoper(s) of de verhuurder(s). Wij adviseren alle kopers voorafgaande de ondertekening van een document met betrekking tot de woning contact opnemen met een onafhankelijke advocaat en indien een onderzoek doet naar de staat en de afmetingen van de woning. De gegeven locatie, opmetingen en afstanden zijn slechts ter oriëntatie en moeten worden gecontroleerd door de koper.

Contact ons over deze woning

+34 930 186 738 • vilanova@lucasfox.es • lucasfox.co.nl • Rambla de la Pau, 56, Vilanova i la Geltrú, Spanje