LUCAS FOX
INTERNATIONAL PROPERTIES

REF. ZAG21243

4.950.000 € Villa - Verkocht

Excellent 4 Slaapkamer Huis / Villa met 210m² terras te koop in La Zagaleta

Spanje » Costa del Sol » Benahavís landinwaarts » La Zagaleta » 29679

4	3	1.051m²	6.417m²	210m²
Slaapkamers	Badkamers	Plattegrond	Perceeloppervlakte	Terras

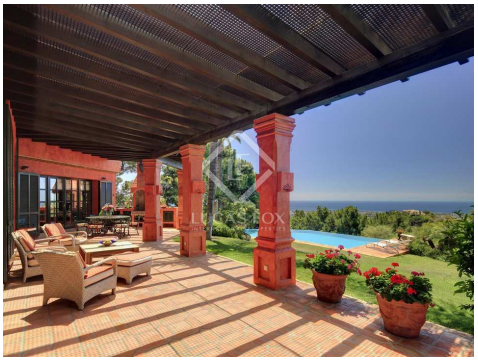

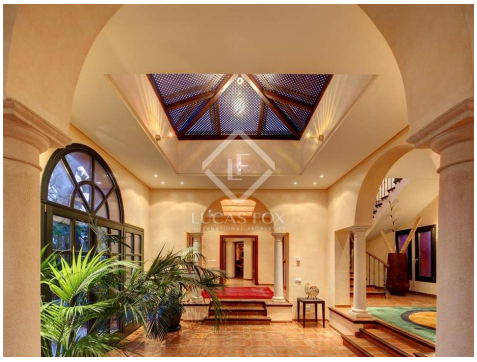

Contact ons over deze woning

+34 637 996 636 • marbella@lucasfox.com • lucasfox.co.nl • Urb. La Alzambra, Local 2, Nueva Andalucia, Marbella, Spanje

4.950.000 € Villa - Verkocht

Excellent 4 Slaapkamer Huis / Villa met 210m² terras te koop in La Zagaleta

Spanje » Costa del Sol » Benahavís landinwaarts » La Zagaleta » 29679

4	3	1.051m²	6.417m²	210m²
Slaapkamers	Badkamers	Plattegrond	Perceeloppervlakte	Terras

OMSCHRIJVING

Prachtige villa op een zeer royaal perceel op het zuiden in de heuvels met een ongelooflijk uitzicht over de Middellandse Zee in het noorden van Afrika en naar Gibraltar.

Het landgoed La Zagaleta staat synoniem voor kwaliteit, privacy en de bevoorrechte levensstijl die alleen beschikbaar is in een van de meest exclusieve buurten ter wereld. Deze villa is gebouwd volgens de hoogste normen met een unieke combinatie van rustieke looks en eigentijdse kenmerken.

Het pand is indrukwekkend ruim van binnen en van buiten, met prachtige verzorgde tuinen en volwassen bomen die in perfecte staat worden gehouden door het automatische sproeisysteem. Er zijn verschillende terrassen en een mooi zwembad, over het hoofd gezien door een grote veranda met veel ruimte om te ontspannen, te entertainen en te genieten van een barbecue.

Dubbele hoge plafonds en grote ramen en deuren overspoelen het huis met natuurlijk licht, en de rustieke terracotta en marmeren vloeren en timmerwerk creëren een sfeer van comfort en warmte, evenals luxe van het hoogste niveau.

Van de indrukwekkende gang tot de grote leefruimtes, de strakke keuken en de terrassen, bij dit huis draait alles om ruimte. De slaapkamersuites zijn zeer gastvrij, met een op de begane grond en de resterende 3 boven, en verschillende zitjes en een kitchenette-lounge bieden privé-plekken om te ontspannen.

De bovenste verdieping heeft ook een studeerkamer en sauna, evenals een garage, terwijl beneden in de kelder er een spectaculaire wijnkelder is.

Dit huis is een perfect familiehuis of vakantieverblijf, met toegang tot de natuurlijke omgeving en faciliteiten van wereldklasse op het landgoed La Zagaleta, waaronder golf, tennis en paardensport, de verschillende sociale hubs, de privéhelihaven en uitgebreide on-site beveiliging.

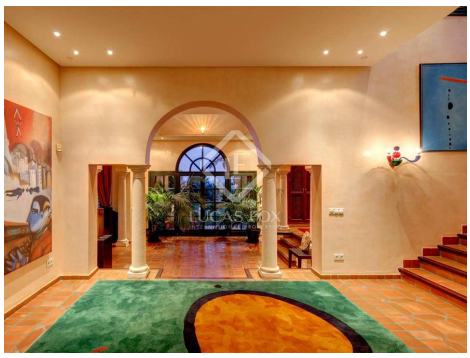

lucasfox.co.nl/go/zag21243

Zeezicht, Zwembad, Tuin, Terras, Garage, Hoge plafonds, Vloerverwarming, Parkeerplaats, Volledig uitgeruste keuken, Verwarming, Uitzicht, Open haard, Inbouwkasten, Exterior, Bijkeuken, Beveiliging, Berging, Barbecue, Alarmsysteem, Airconditioning,

Contact ons over deze woning

+34 637 996 636 • marbella@lucasfox.com • lucasfox.co.nl • Urb. La Alzambra, Local 2, Nueva Andalucia, Marbella, Spanje

4.950.000 € Villa - Verkocht

Excellent 4 Slaapkamer Huis / Villa met 210m² terras te koop in La Zagaleta

Spanje » Costa del Sol » Benahavís landinwaarts » La Zagaleta » 29679

4	3	1.051m²	6.417m²	210m²
Slaapkamers	Badkamers	Plattegrond	Perceeloppervlakte	Terras

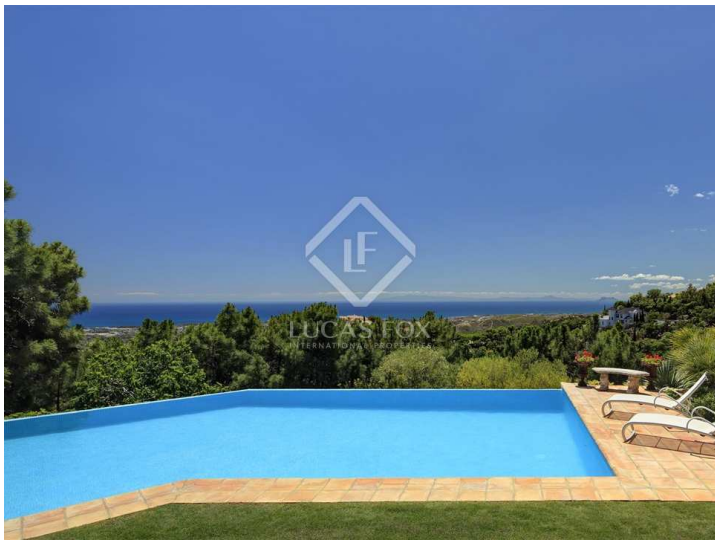

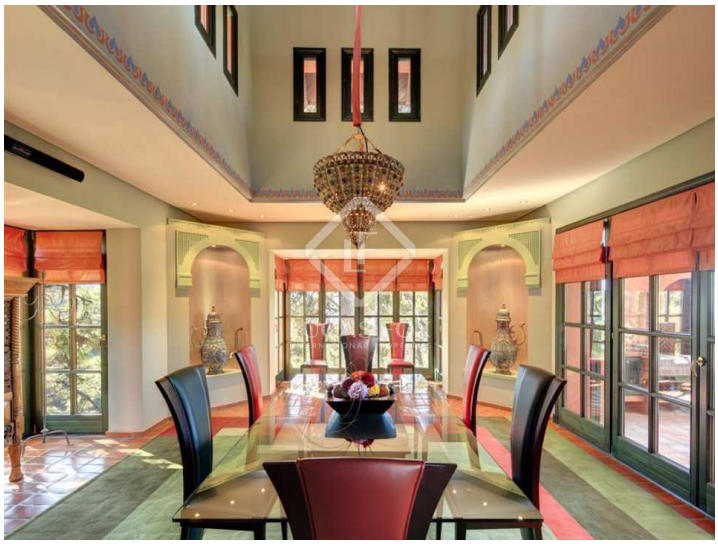

Belangrijke informatie met betrekking tot onroerend goed aangeboden door Lucas Fox. De gegevens van al het vastgoed maken geen deel uit van een offerte noch van een contract. Er moet niet van verbale of schriftelijke mededelingen uitgegaan worden die Lucas Fox doet over de woning, de conditie of de waarde ervan. Noch Lucas Fox, noch eer andere geassocieerde agent heeft het recht om uitspraken te doen over het vastgoed en alle gegeven informatie is geheel zonder verantwoordelijkheid van de agenten, de verkoper(s) of de verhuurder(s). Wij adviseren alle kopers voorafgaande de ondertekening van een document met betrekking tot de woning contact opnemen met een onafhankelijke advocaat en indien een onderzoek doet naar de staat en de afmetingen van de woning. De gegeven locatie, opmetingen en afstanden zijn slechts ter oriëntatie en moeten worden gecontroleerd door de koper.

Contact ons over deze woning

+34 637 996 636 • marbella@lucasfox.com • lucasfox.co.nl • Urb. La Alzambra, Local 2, Nueva Andalucia, Marbella, Spanje