3.000 € ao mês Casa / Vila - Alugado

Casa / Vila Quartos with 1,300m² Jardim em aluguer em Playa San Juan, Alicante

Spain » Alicante » Playa de San Juan » 03540

5	6	459m²	1.547m²	50m²	1.300m²
Quartos	wc	Plano	area do terreno	Terraço	Jardim

Contacte-nos sobre esta propriedade

+34 966 048 356 • alicante@lucasfox.es • lucasfox.pt • Calle Bazán 28, Local 1, Alicante, Spain

3.000 € ao mês Casa / Vila - Alugado

Casa / Vila Quartos with 1,300m² Jardim em aluguer em Playa San Juan, Alicante

Spain » Alicante » Playa de San Juan » 03540

5	6	459m²	1.547m²	50m²	1.300m²
Quartos	wc	Plano	area do terreno	Terraço	Jardim

DESCRIÇÃO

Villa de estilo mediterrâneo com vistas deslumbrantes sobre o mar para aluguel de longo prazo em uma área residencial tranquila, perto da praia em Alicante.

De uma posição elevada no Cabo de la Huerta, esta bela villa de estilo mediterrânico oferece vistas invejáveis do mar.

A casa está localizada na parte mais interna de um terreno de 1.547 m², deixando para trás um magnífico jardim com vista para a enseada de Les Palmeretes, uma praia rochosa e a enseada de Cantalar.

Uma escadaria larga leva ao primeiro andar, através de uma janela colorida que ilumina a vista. Neste andar temos outra grande sala de estar com um terraço em forma de L voltado para o leste e sul, seguido por uma grande cozinha independente de estilo mediterrâneo, forrada com madeira com todos os aparelhos e espaço de jantar. Este nível é completado por dois quartos triplos com roupeiros e belas vistas, além de duas grandes casas de banho, uma delas recentemente renovada.

Finalmente, uma escada de madeira leva ao sótão, o que nos surpreende com outro quarto com duas camas de casal, lareira e terraço-solário.

A segunda casa tem dois quartos duplos, duas casas de banho completas e uma cozinha separada.

A moradia é concluída com uma garagem para dois carros.

Contacte-nos para mais informações ou para marcar uma visita.

lucasfox.pt/go/alir19154

Vistas ao mar, Primeira linha do mar, Terraço, Jardim, Tectos altos, Luz natural, Vistas, Renovado, Próximo de escolas internacionais, Permitido animais, Lavandaria, Janelas de vidro duplo, Exterior, Entrada de serviço, Cozinha equipada, Churrasco, Chaminé, Ar condicionado, Aquecimento,

Período de aluguer mínimo: 12 meses.

Contacte-nos sobre esta propriedade

+34 966 048 356 • alicante@lucasfox.es • lucasfox.pt • Calle Bazán 28, Local 1, Alicante, Spain

3.000 € ao mês Casa / Vila - Alugado

Casa / Vila Quartos with 1,300m² Jardim em aluguer em Playa San Juan, Alicante

Spain » Alicante » Playa de San Juan » 03540

5	6	459m²	1.547m²	50m²	1.300m²
Quartos	wc	Plano	area do terreno	Terraço	Jardim

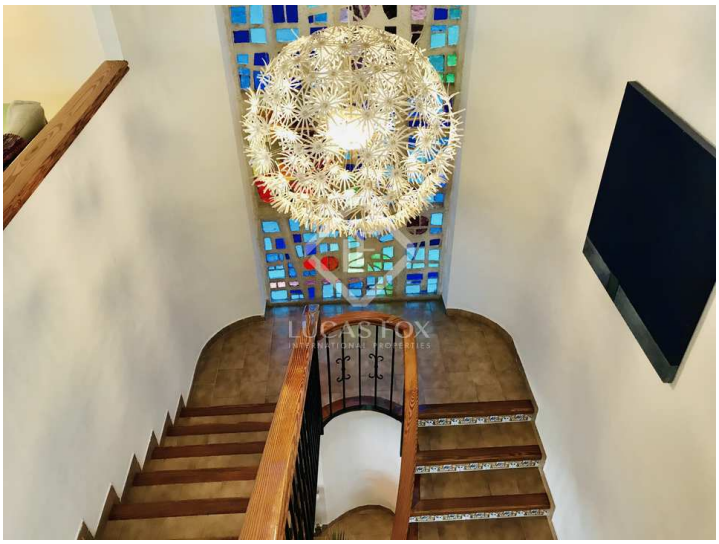

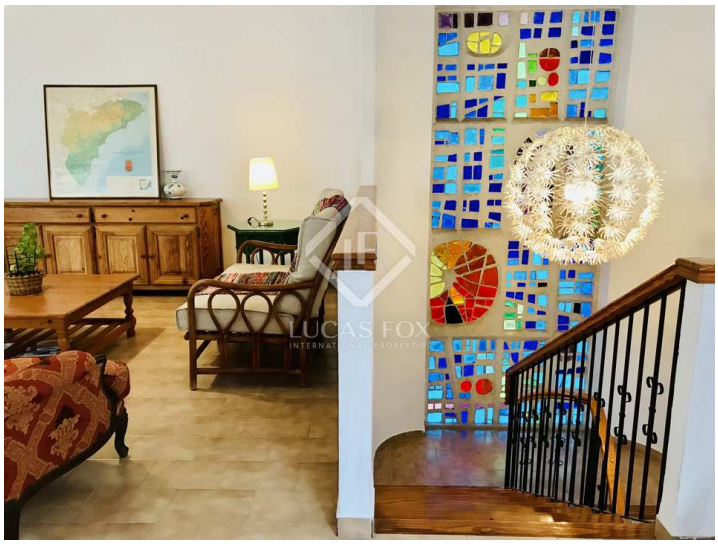

Informação importante em relação às propriedades oferecidas pela Lucas Fox. Os dados de cada imóvel não são parte de uma oferta ou de um contrato. Não devem ser consideradas exactas ou factíveis as declarações feitas por Lucas Fox, verbalmente ou por escrito, a respeito do imóvel, o estado em que se encontra ou o seu valor. Nem a Lucas Fox nem nenhum outro agente associado tem nenhuma autoridade para realizar declarações acerca do imóvel, assim como, toda a informação está livre de responsabilidade por parte dos agentes, vendedor (es) senhorio (s). Antes de assinar qualquer documento relacionado com o imóvel, recomendamos a todos os clientes que consultem um advogado por sua própria conta e em caso necesário, façam uma investigação com o sentido de determinar o seu estado e tamanho. O comprador deve verificar as àreas, tamanho e distâncias uma vez que são valores aproximados.

Contacte-nos sobre esta propriedade

+34 966 048 356 • alicante@lucasfox.es • lucasfox.pt • Calle Bazán 28, Local 1, Alicante, Spain