25.000 € ao mês Casa / Vila - Alugado

Casa / vila Excelentes condições Quartos with 250m² Jardim em aluguer em Bellamar

Spain » Barcelona » Castelldefels » Bellamar » 08860

7	4	402m²	917m²	170m²	250m²
Quartos	wc	Plano	area do terreno	Terraço	Jardim

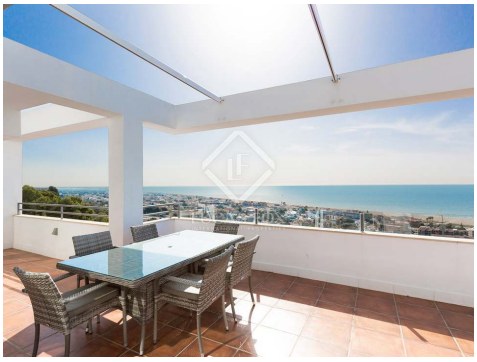

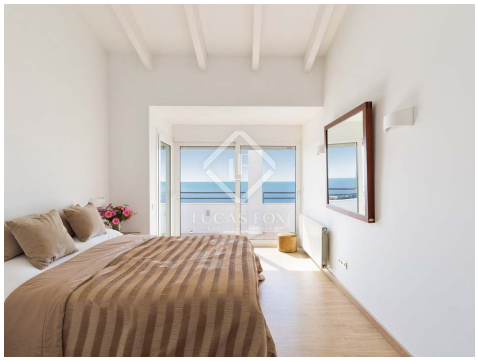

Contacte-nos sobre esta propriedade

+34 930 022 023 • gava@lucasfox.com • lucasfox.pt • Avenida del Mar, número 3 local 2, Gavà – Barcelona, Spain

25.000 € ao mês Casa / Vila - Alugado

Casa / vila Excelentes condições Quartos with 250m² Jardim em aluguer em Bellamar

Spain » Barcelona » Castelldefels » Bellamar » 08860

7	4	402m²	917m²	170m²	250m²
Quartos	wc	Plano	area do terreno	Terraço	Jardim

DESCRIÇÃO

Excelente casa de 7 quartos com vista única para o mar, para aluguel temporário, em Bellamar, Barcelona

Esta prestigiada moradia para arrendamento temporário está localizada entre o mar e as montanhas, num grande terreno de 941 m² em Bellamar, perto de todos os serviços da zona e apenas a dez minutos a pé da praia. A casa desfruta de um enclave cercado de silêncio e privacidade em um ambiente mediterrâneo luxuoso. Além disso, goza de orientação a sul, com espaços amplos e abertos, pé direito alto e espectaculares vistas panorâmicas sobre o mar. Esta magnífica moradia foi completamente renovada em 2021 e está pronta a habitar.

Al entrar, pasamos directamente a la puerta principal de la vivienda, así como a un jardín con vistas espectaculares al mar ya la playa, rodeado de bosque natural de rocas y pinos, en una parcela que disfruta de una gran privacidad y de una ubicación única na zona. Encontramos uma piscina de design e um alpendre de 25 metros de comprimento com arcos majestosos, perfeito para uma área chill-out ou uma área de churrasco.

No piso principal, temos uma moderna e espaçosa sala de estar com acesso a um fantástico e espaçoso terraço com vista panorâmica sobre o mar, onde pode apreciar o maravilhoso nascer e pôr do sol todos os dias. Em seguida, há uma cozinha moderna com um design espetacular, com adega e eletrodomésticos embutidos de alta qualidade. No final da cozinha fica a lavanderia. No final do corredor, encontra-se o quarto principal com acesso ao terraço, vista mar e casa de banho privativa. Em seguida, encontramos o camarim principal, também com acesso ao terraço, vista mar e muita luz natural. Por fim, temos um quarto duplo com acesso ao terraço e outra casa de banho completa e novamente com uma vista maravilhosa para o mar.

En la planta inferior, a la que accedemos a través de una moderna escalera interior de madera con iluminación, encontramos, en primer lugar, un precioso recibidor que nos da acceso a una amplia y luminosa sala multimedia, con acceso directo a una segunda terraza con vistas do mar. No mesmo piso encontramos dois quartos duplos com muita luz natural e outro quarto duplo com casa de banho privativa completa, todos com vista mar, um grande closet com roupeiros embutidos e outra casa de banho com duche.

lucasfox.pt/go/gavr33585

Vistas ao mar, Vistas à montanha, Terraço, Piscina, Jardim, Ginásio, Tectos altos, Parquet, Luz natural, Vistas, Vestiário, Sistema domótico, Sistema de alarme, Sala de jogos, Renovado, Próximo de escolas internacionais, Perto de transporte público, Permitido animais, Lavandaria, Janelas de vidro duplo, Exterior, Despensa, Cozinha equipada, Àrea chill out, Ar condicionado, Aquecimento

Contacte-nos sobre esta propriedade

+34 930 022 023 • gava@lucasfox.com • lucasfox.pt • Avenida del Mar, número 3 local 2, Gavà – Barcelona, Spain

25.000 € ao mês Casa / Vila - Alugado

Casa / vila Excelentes condições Quartos with 250m² Jardim em aluguer em Bellamar

Spain » Barcelona » Castelldefels » Bellamar » 08860

7	4	402m²	917m²	170m²	250m²
Quartos	wc	Plano	area do terreno	Terraço	Jardim

Descemos as escadas para chegar ao piso da semi-cave, onde existe uma grande arrecadação com capacidade suficiente para guardar bicicletas e a casa das máquinas. Por fim, encontramos o ginásio, um grande espaço com diferentes máquinas e acessórios para a prática de desporto.

A casa está equipada com duas caldeiras duplas, tem aquecimento centralizado, que pode ser controlado digitalmente, garantindo assim a máxima eficiência energética. Dispõe ainda de ar condicionado, dois routers Wi-Fi de alta velocidade, cada um situado num piso diferente, um toldo elétrico no terraço superior, sistema de alarme e estores elétricos de segurança em todas as janelas.

Sem dúvida, uma moradia única com impressionantes vistas panorâmicas. Contacte-nos para mais informações e marcação de visita.

Disponível para aluguel sazonal:

- Julho: € 30.000
- Agosto: € 35.000
- Setembro: € 25.000

O resto dos meses, preço sob consulta.

Contacte-nos sobre esta propriedade

+34 930 022 023 • gava@lucasfox.com • lucasfox.pt • Avenida del Mar, número 3 local 2, Gavà – Barcelona, Spain

25.000 € ao mês Casa / Vila - Alugado

Casa / vila Excelentes condições Quartos with 250m² Jardim em aluguer em Bellamar

Spain » Barcelona » Castelldefels » Bellamar » 08860

7	4	402m²	917m²	170m²	250m²
Quartos	wc	Plano	area do terreno	Terraço	Jardim

Informação importante em relação às propriedades oferecidas pela Lucas Fox. Os dados de cada imóvel não são parte de uma oferta ou de um contrato. Não devem ser consideradas exactas ou factíveis as declarações feitas por Lucas Fox, verbalmente ou por escrito, a respeito do imóvel, o estado em que se encontra ou o seu valor. Nem a Lucas Fox nem nenhum outro agente associado tem nenhuma autoridade para realizar declarações acerca do imóvel, assim como, toda a informação está livre de responsabilidade por parte dos agentes, vendedor (es) senhorio (s). Antes de assinar qualquer documento relacionado com o imóvel, recomendamos a todos os clientes que consultem um advogado por sua própria conta e em caso necesário, façam uma investigação com o sentido de determinar o seu estado e tamanho. O comprador deve verificar as àreas, tamanho e distâncias uma vez que são valores aproximados.

Contacte-nos sobre esta propriedade

+34 930 022 023 • gava@lucasfox.com • lucasfox.pt • Avenida del Mar, número 3 local 2, Gavà – Barcelona, Spain