Preço sujeito a confirmação Casa / Vila - Vendido

Casa / vila Excelentes condições Quartos with 226m² terraço à venda em Guadalmina

Spain » Costa del Sol » Marbella » Guadalmina » 29660

4	5	502m²	850m²	226m²
Quartos	wc	Plano	area do terreno	Terraço

Contacte-nos sobre esta propriedade

+34 637 996 636 • marbella@lucasfox.com • lucasfox.pt • Urb. La Alzambra, Local 2, Nueva Andalucia, Marbella, Spain

Preço sujeito a confirmação Casa / Vila - Vendido

Casa / vila Excelentes condições Quartos with 226m² terraço à venda em Guadalmina

Spain » Costa del Sol » Marbella » Guadalmina » 29660

4	5	502m²	850m²	226m²
Quartos	wc	Plano	area do terreno	Terraço

DESCRIÇÃO

Casas / Vilas à venda in San Pedro de Alcántara, Costa del Sol

Um excepcional projeto residencial de nova construção em uma comunidade privada com 6 moradias de luxo localizado no centro do prestigiado bairro de Guadalmina em Marbella. O empreendimento está localizado em um ambiente calmo e verde com vista para o mar, a apenas 700 metros da praia, próximo ao clube de tênis e paddle e ao campo de golfe de Guadalmina.

Estas moradias contemporâneas com 4 ou 5 quartos foram concebidas pelo famoso arquitecto Juan Antonio Fernández e foram construídas com acabamentos da mais alta qualidade, com espaços luminosos e espaçosos para um estilo de vida de luxo. Cada vila oferece um jardim privado com piscina, garagem dupla, um grande porão, um elevador privado e vários terraços cobertos e descobertos.

Em relação ao status legal deste projeto, duas das moradias já obtiveram a primeira licença de ocupação e as demais receberão após a conclusão, que está prevista para 2018.

Dimensões: de 805 m2 a 1.053 m2

Sala de estar: de 501 m2 a 581 m2

Terraços: de 292 m2 a 327 m2

Garagens: 2 ou 3 lugares

lucasfox.pt/go/lfcds810b

Vistas ao mar, Terraço, Piscina, Jardim, Garage, Elevador, Luz natural, Estacionamento, Vistas, Sistema domótico, Segurança, Próximo de escolas internacionais, Perto de transporte público, Obra nova, Janelas de vidro duplo, Armários empotrados, Ar condicionado, Aquecimento

Contacte-nos sobre esta propriedade

+34 637 996 636 • marbella@lucasfox.com • lucasfox.pt • Urb. La Alzambra, Local 2, Nueva Andalucia, Marbella, Spain

Preço sujeito a confirmação Casa / Vila - Vendido

Casa / vila Excelentes condições Quartos with 226m² terraço à venda em Guadalmina

Spain » Costa del Sol » Marbella » Guadalmina » 29660

4	5	502m²	850m²	226m²
Quartos	wc	Plano	area do terreno	Terraço

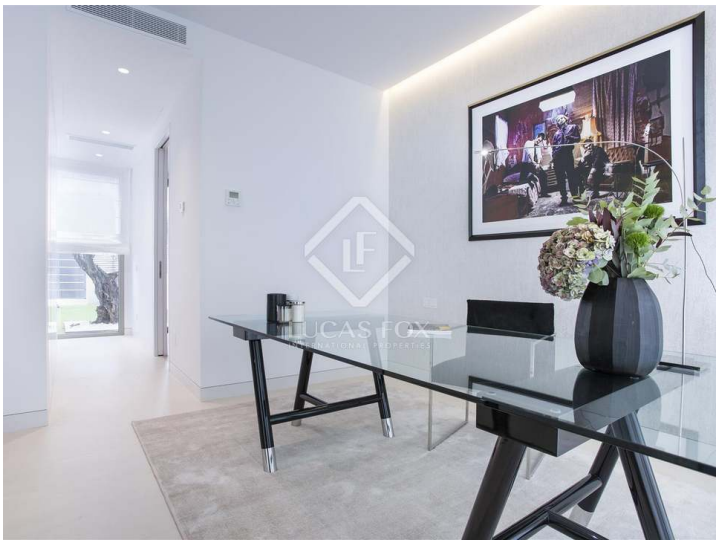

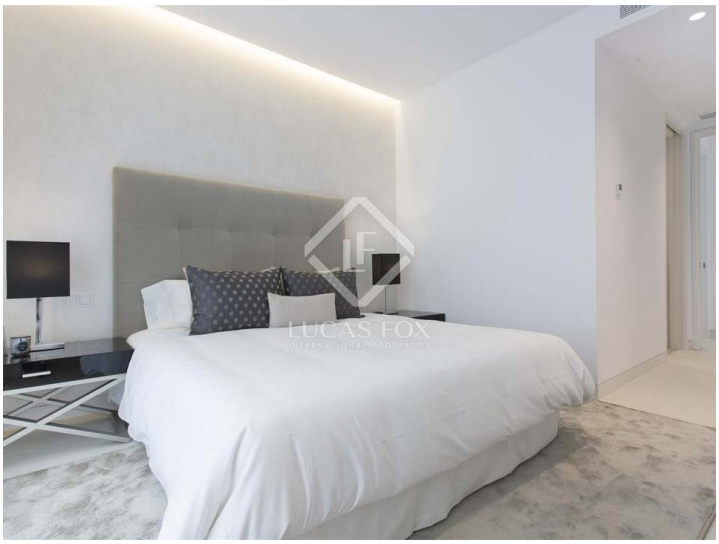

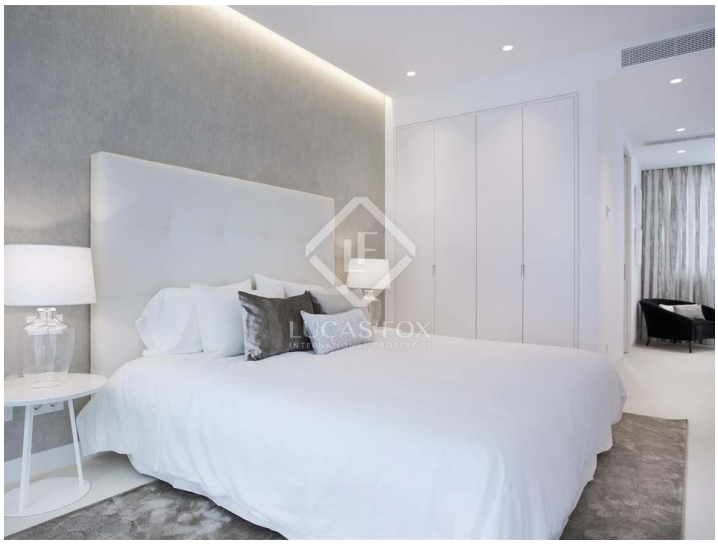

Informação importante em relação às propriedades oferecidas pela Lucas Fox. Os dados de cada imóvel não são parte de uma oferta ou de um contrato. Não devem ser consideradas exactas ou factíveis as declarações feitas por Lucas Fox, verbalmente ou por escrito, a respeito do imóvel, o estado em que se encontra ou o seu valor. Nem a Lucas Fox nem nenhum outro agente associado tem nenhuma autoridade para realizar declarações acerca do imóvel, assim como, toda a informação está livre de responsabilidade por parte dos agentes, vendedor (es) senhorio (s). Antes de assinar qualquer documento relacionado com o imóvel, recomendamos a todos os clientes que consultem um advogado por sua própria conta e em caso necesário, façam uma investigação com o sentido de determinar o seu estado e tamanho. O comprador deve verificar as àreas, tamanho e distâncias uma vez que são valores aproximados.

Contacte-nos sobre esta propriedade

+34 637 996 636 • marbella@lucasfox.com • lucasfox.pt • Urb. La Alzambra, Local 2, Nueva Andalucia, Marbella, Spain