2.500 € ao mês Apartamento - Em aluguer - Nova propriedade

Apartamento Excelentes condições Quartos para arrendar em Malasaña, Madrid

Spain » Madrid » Madrid City » Malasaña » 28004

2	2	100m²
Quartos	wc	Plano

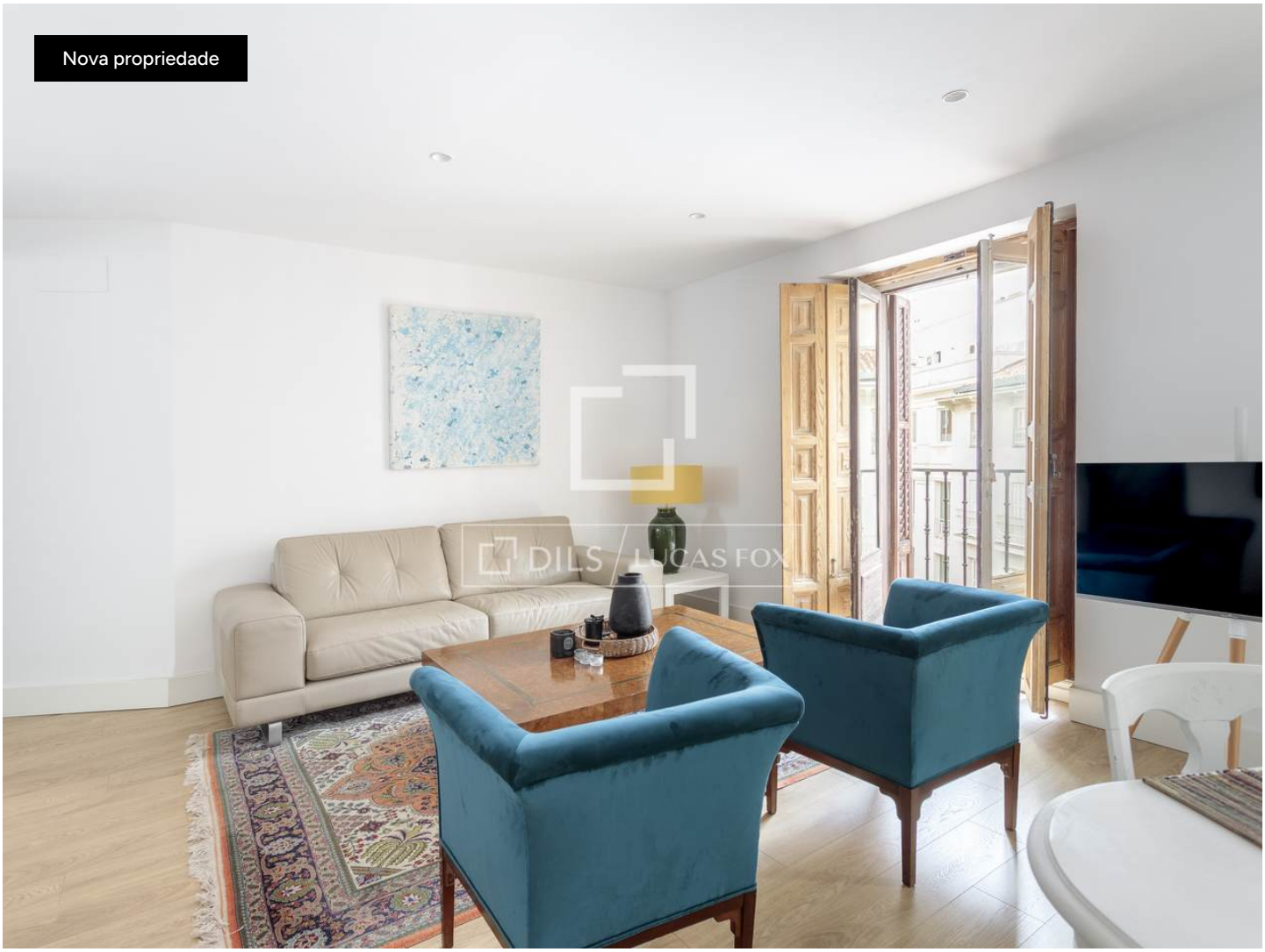

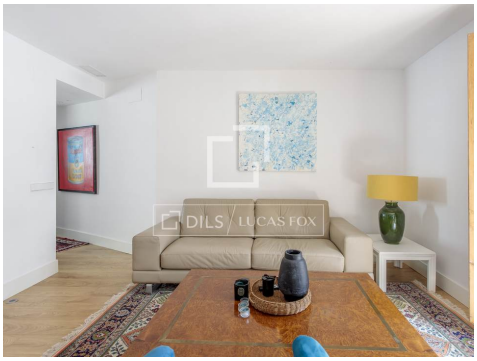

Contacte-nos sobre esta propriedade

+34 912 900 182 · madrid@lucasfox.com · lucasfox.pt · Calle Serrano nº 8, Madrid, Spain

2.500 € ao mês Apartamento - Em aluguer - Nova propriedade

Apartamento Excelentes condições Quartos para arrendar em Malasaña, Madrid

lucasfox.pt/go/madr69058

Elevador, Parquet, Luz natural, Vistas da cidade, Vistas, Renovado, Próximo de escolas internacionais, Janelas de vidro duplo, Exterior, Envidraçamento triplo, Cozinha equipada, Cozinha aberta, Ar condicionado, Aquecimento

Período de aluguer mínimo: 12 meses.

Disponível apartir de 8 mai 2026

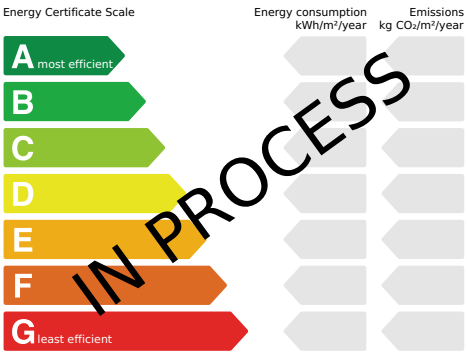

Contacte-nos sobre esta propriedade

+34 912 900 182 · madrid@lucasfox.com · lucasfox.pt · Calle Serrano nº 8, Madrid, Spain

2.500 € ao mês Apartamento - Em aluguer - Nova propriedade

Apartamento Excelentes condições Quartos para arrendar em Malasaña, Madrid

Informação importante em relação às propriedades oferecidas pela Lucas Fox. Os dados de cada imóvel não são parte de uma oferta ou de um contrato. Não devem ser consideradas exactas ou factíveis as declarações feitas por Lucas Fox, verbalmente ou por escrito, a respeito do imóvel, o estado em que se encontra ou o seu valor. Nem a Lucas Fox nem nenhum outro agente associado tem nenhuma autoridade para realizar declarações acerca do imóvel, assim como, toda a informação está livre de responsabilidade por parte dos agentes, vendedor (es) senhorio (s). Antes de assinar qualquer documento relacionado com o imóvel, recomendamos a todos os clientes que consultem um advogado por sua própria conta e em caso necesário, façam uma investigação com o sentido de determinar o seu estado e tamanho. O comprador deve verificar as àreas, tamanho e distâncias uma vez que são valores aproximados.

Contacte-nos sobre esta propriedade

+34 912 900 182 · madrid@lucasfox.com · lucasfox.pt · Calle Serrano nº 8, Madrid, Spain