Preço sujeito a confirmação Casa / Vila - Vendido

Casa / vila Excelentes condições Quartos with 3,170m² Jardim à venda em Benahavís

Spain » Costa del Sol » Benahavís do interior » Benahavís » 29679

6	5	3.600m²	219m²	3.170m²
Quartos	wc	area do terreno	Terraço	Jardim

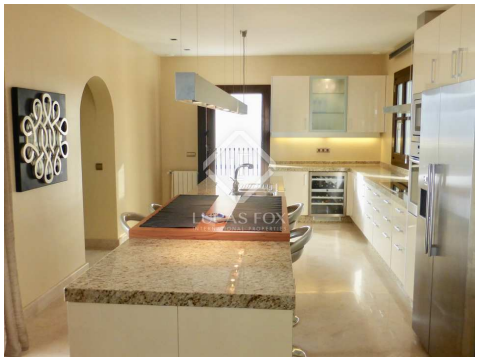

Contacte-nos sobre esta propriedade

+34 637 996 636 • marbella@lucasfox.com • lucasfox.pt • Urb. La Alzambra, Local 2, Nueva Andalucia, Marbella, Spain

Preço sujeito a confirmação Casa / Vila - Vendido

Casa / vila Excelentes condições Quartos with 3,170m² Jardim à venda em Benahavís

Spain » Costa del Sol » Benahavís do interior » Benahavís » 29679

6	5	3.600m²	219m²	3.170m²
Quartos	wc	area do terreno	Terraço	Jardim

DESCRIÇÃO

Luxuosa moradia de estilo andaluz com vistas panorâmicas e segurança 24 horas para venda em Benahavis.

Esta luxuosa villa de estilo andaluz oferece vistas panorâmicas de África e Gibraltar a partir da sua fantástica localização, numa urbanização privada situada na área de Benahavis, a 15 minutos de carro do mar.

A urbanização residencial tem segurança por 24 horas durante os 7 dias da semana, incluindo as portas de segurança, e está em um ambiente idílico e natural que oferece paz e tranquilidade, além de muitas trilhas para caminhadas e ciclismo. .

A moradia está virada a sul e está rodeada por um belo jardim com relva artificial, uma piscina de água salgada e uma casa ao lado da piscina. Ele também tem um encantador pátio central e vários terraços cobertos e descobertos, perfeitos para refeições ao ar livre e desfrutando do excelente clima local.

O piso principal tem um hall que leva à sala de estar e sala de jantar, cozinha e quarto principal. No primeiro andar, encontramos um salão / escritório com 2 varandas, enquanto o piso inferior é composto por 2 apartamentos independentes que oferecem total privacidade aos hóspedes.

O piso abaixo é composto por um piso inacabado e abaixo dele há espaço adicional que não está incluído no m² da casa.

O aquecimento central e o ar condicionado garantem total conforto durante todo o ano e a casa beneficia de portas de madeira antigas de alta qualidade, armazenamento embutido e piso de mármore.

Entre em contato para mais informações.

lucasfox.pt/go/mrb17971

Vistas ao mar, Vistas à montanha, Terraço, Piscina, Jardim, Tectos altos, Pavimento de mármore, Luz natural, Estacionamento, Vistas, Vestiário, Varanda, Sistema domótico, Sistema de alarme, Segurança, Lavandaria, Janelas de vidro duplo, Interior, Exterior, Despensa, Cozinha equipada, Churrasco, Chaminé, Armários empotrados, Àrea chill out, Ar condicionado, Aquecimento, Acesso habilitado para cadeira de rodas

Contacte-nos sobre esta propriedade

+34 637 996 636 • marbella@lucasfox.com • lucasfox.pt • Urb. La Alzambra, Local 2, Nueva Andalucia, Marbella, Spain

Preço sujeito a confirmação Casa / Vila - Vendido

Casa / vila Excelentes condições Quartos with 3,170m² Jardim à venda em Benahavís

Spain » Costa del Sol » Benahavís do interior » Benahavís » 29679

6	5	3.600m²	219m²	3.170m²
Quartos	wc	area do terreno	Terraço	Jardim

Informação importante em relação às propriedades oferecidas pela Lucas Fox. Os dados de cada imóvel não são parte de uma oferta ou de um contrato. Não devem ser consideradas exactas ou factíveis as declarações feitas por Lucas Fox, verbalmente ou por escrito, a respeito do imóvel, o estado em que se encontra ou o seu valor. Nem a Lucas Fox nem nenhum outro agente associado tem nenhuma autoridade para realizar declarações acerca do imóvel, assim como, toda a informação está livre de responsabilidade por parte dos agentes, vendedor (es) senhorio (s). Antes de assinar qualquer documento relacionado com o imóvel, recomendamos a todos os clientes que consultem um advogado por sua própria conta e em caso necesário, façam uma investigação com o sentido de determinar o seu estado e tamanho. O comprador deve verificar as àreas, tamanho e distâncias uma vez que são valores aproximados.

Contacte-nos sobre esta propriedade

+34 637 996 636 • marbella@lucasfox.com • lucasfox.pt • Urb. La Alzambra, Local 2, Nueva Andalucia, Marbella, Spain