727.500 € Penthouse - Vendido

Penthouse Nova construção Quartos with 80m² terraço à venda em Benahavís

Spain » Costa del Sol » Benahavís do interior » Benahavís » 29678

3	3	80m²
Quartos	wc	Terraço

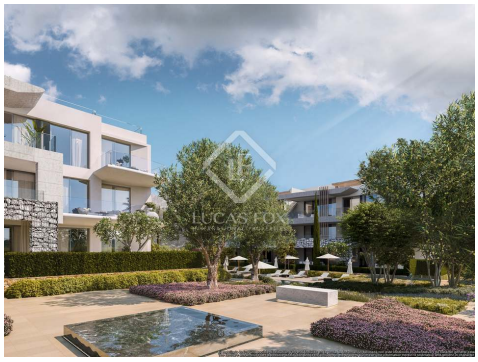

Contacte-nos sobre esta propriedade

+34 637 996 636 • marbella@lucasfox.com • lucasfox.pt • Urb. La Alzambra, Local 2, Nueva Andalucia, Marbella, Spain

727.500 € Penthouse - Vendido

Penthouse Nova construção Quartos with 80m² terraço à venda em Benahavís

Spain » Costa del Sol » Benahavís do interior » Benahavís » 29678

3	3	80m²
Quartos	wc	Terraço

DESCRIÇÃO

Apartmentos à venda in Benahavís, Costa del Sol

Esta promoção oferece tudo que você precisa para desfrutar de um estilo de vida luxuoso com vista para o nascer do sol no Mediterrâneo. Está rodeado por belas paisagens que proporcionam uma luz natural suave aos quartos e terraços.

O projeto se destaca por ter obtido o certificado BREEAM de construção sustentável. É o primeiro projeto urbano a obter esta certificação e possui os métodos mais avançados tecnicamente para avaliar e certificar a sustentabilidade do edifício.

Essas casas modernas serão construídas de acordo com os requisitos e controles de segurança padrão. As técnicas de construção atuais dão uma identidade única a essas casas usando as melhores práticas e tecnologias existentes.

A primeira fase da promoção é composta por 36 pisos distribuídos por 7 edifícios baixos, com um máximo de 6 pisos em cada edifício.

No entanto, é o lago e seu clube que tornam este complexo residencial único. Do passeio principal, encontramos a praia com areia natural para banhos e uma zona separada para desportos náuticos não motorizados. Aqui, uma instalação de esportes aquáticos e um clube infantil fornecerão tudo que você precisa para você e sua família aproveitarem ao máximo o lago.

O empreendimento conta com belas áreas comuns, como piscina para adultos e crianças e um espetacular jardim tropical verde. Todos os apartamentos gozam de espectaculares vistas panorâmicas ininterruptas e o preço inclui uma vasta gama de comodidades, como uma garagem subterrânea e uma arrecadação privada.

luzes

- Excelente estilo de vida de luxo
- Vistas panorâmicas ininterruptas
- Orientação sul
- Perto de Marbella e Puerto Banús
- Certificado BREEAM
- Todos os apartamentos incluem um espaço de garagem subterrâneo e uma arrecadação
- Piscina comunitária para adultos e crianças
- Edifícios baixos

lucasfox.pt/go/mrb21710

Vistas à montanha, Terraço, Piscina, Garage, Elevador, Radiadores para pavimento, Vistas, Sistema domótico, Sistema de alarme, Segurança, Obra nova, Exterior, Elevador de serviço, Chaminé, Ar condicionado, Aquecimento

Contacte-nos sobre esta propriedade

+34 637 996 636 • marbella@lucasfox.com • lucasfox.pt • Urb. La Alzambra, Local 2, Nueva Andalucia, Marbella, Spain

727.500 € Penthouse - Vendido

Penthouse Nova construção Quartos with 80m² terraço à venda em Benahavís

Spain » Costa del Sol » Benahavís do interior » Benahavís » 29678

3	3	80m²
Quartos	wc	Terraço

- Serviços VIP: aluguel de automóveis, guarda de chaves, decoração, design e muito mais
- Gestão de aluguel
- Campo de golfe no coração do resort, próximo ao lago
- Centro de bem-estar e restaurante gourmet
- Clube do Lago que permite a prática de esportes náuticos não motorizados

Contacte-nos sobre esta propriedade

+34 637 996 636 • marbella@lucasfox.com • lucasfox.pt • Urb. La Alzambra, Local 2, Nueva Andalucia, Marbella, Spain

727.500 € Penthouse - Vendido

Penthouse Nova construção Quartos with 80m² terraço à venda em Benahavís

Spain » Costa del Sol » Benahavís do interior » Benahavís » 29678

3	3	80m²
Quartos	wc	Terraço

Informação importante em relação às propriedades oferecidas pela Lucas Fox. Os dados de cada imóvel não são parte de uma oferta ou de um contrato. Não devem ser consideradas exactas ou factíveis as declarações feitas por Lucas Fox, verbalmente ou por escrito, a respeito do imóvel, o estado em que se encontra ou o seu valor. Nem a Lucas Fox nem nenhum outro agente associado tem nenhuma autoridade para realizar declarações acerca do imóvel, assim como, toda a informação está livre de responsabilidade por parte dos agentes, vendedor (es) senhorio (s). Antes de assinar qualquer documento relacionado com o imóvel, recomendamos a todos os clientes que consultem um advogado por sua própria conta e em caso necesário, façam uma investigação com o sentido de determinar o seu estado e tamanho. O comprador deve verificar as àreas, tamanho e distâncias uma vez que são valores aproximados.

Contacte-nos sobre esta propriedade

+34 637 996 636 • marbella@lucasfox.com • lucasfox.pt • Urb. La Alzambra, Local 2, Nueva Andalucia, Marbella, Spain