2.130.000 € Casa / Vila - Venda

Casa / vila Excelentes condições Quartos à venda em Golden Mile, Costa del Sol

Spain » Costa del Sol » Marbella » Golden Mile » 29602

6	6	1.000m²
Quartos	wc	area do terreno

Contacte-nos sobre esta propriedade

+34 637 996 636 • marbella@lucasfox.com • lucasfox.pt • Urb. La Alzambra, Local 2, Nueva Andalucia, Marbella, Spain

2.130.000 € Casa / Vila - Venda

Casa / vila Excelentes condições Quartos à venda em Golden Mile, Costa del Sol

Spain » Costa del Sol » Marbella » Golden Mile » 29602

6	6	1.000m²
Quartos	wc	area do terreno

DESCRIÇÃO

Vivenda de luxo localizada no Lomas de Marbella Club, em uma rua particular, com 6 quartos, 6 banheiros e um jardim com piscina privativa.

Esta magnífica vivenda de luxo é uma rua privada no Lomas de Marbella Club, entre Marbella e Puerto Banús. A casa combina a essência da arquitetura tradicional com um design moderno. Possui 403 m² e está localizado em um terreno de 1.000 m² de frente para sudeste. Também possui 6 quartos (4 deles com banheiro privativo), 6 banheiros, uma cozinha totalmente equipada e um belo jardim com piscina privativa.

No piso superior, somos recebidos por uma sala com acesso a 3 dos quartos. No piso inferior, encontramos uma espaçosa sala de estar com lareira e sala de jantar, que combina grandes janelas e portas de correr que conectam o exterior ao interior. A cozinha independente totalmente equipada pode ser facilmente convertida em uma área aberta. Nesse nível, também encontramos o último quarto. A cave consiste em um apartamento de hóspedes independente que pode ser convertido em uma academia, cinema ou área de spa.

Esta villa beneficia de estacionamento privado para 3 carros. Uma casa de família perfeita.

lucasfox.pt/go/mrb22214

Vistas à montanha, Piscina, Jardim, Tectos altos, Luz natural, Estacionamento, Varanda, Sistema de alarme, Segurança, Próximo de escolas internacionais, Lavandaria, Janelas de vidro duplo, Interior, Exterior, Despensa, Cozinha equipada, Churrasco, Chaminé, Armários empotrados, Àrea chill out, Ar condicionado, Aquecimento

Contacte-nos sobre esta propriedade

+34 637 996 636 • marbella@lucasfox.com • lucasfox.pt • Urb. La Alzambra, Local 2, Nueva Andalucia, Marbella, Spain

2.130.000 € Casa / Vila - Venda

Casa / vila Excelentes condições Quartos à venda em Golden Mile, Costa del Sol

Spain » Costa del Sol » Marbella » Golden Mile » 29602

6	6	1.000m²
Quartos	wc	area do terreno

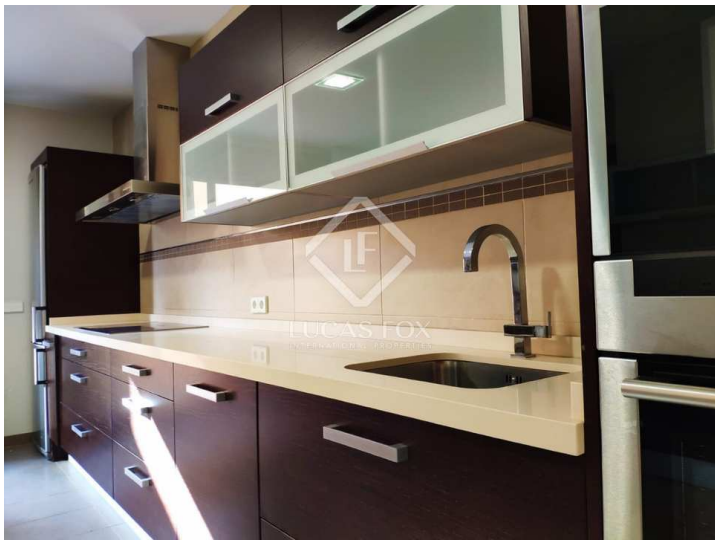
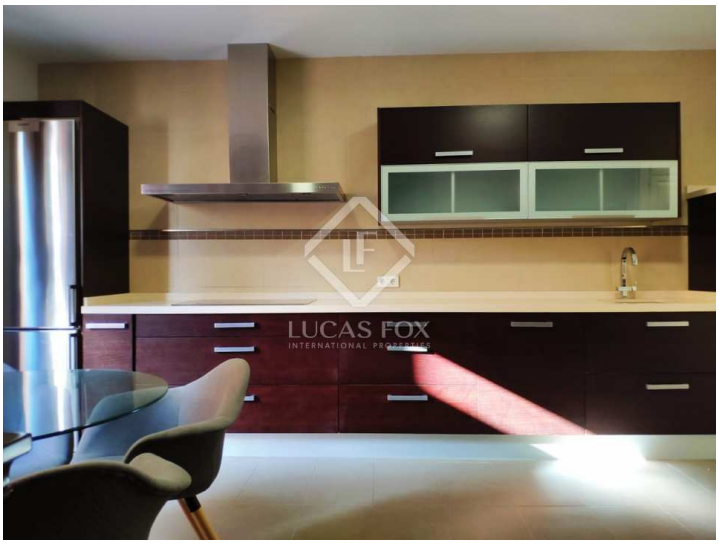

Informação importante em relação às propriedades oferecidas pela Lucas Fox. Os dados de cada imóvel não são parte de uma oferta ou de um contrato. Não devem ser consideradas exactas ou factíveis as declarações feitas por Lucas Fox, verbalmente ou por escrito, a respeito do imóvel, o estado em que se encontra ou o seu valor. Nem a Lucas Fox nem nenhum outro agente associado tem nenhuma autoridade para realizar declarações acerca do imóvel, assim como, toda a informação está livre de responsabilidade por parte dos agentes, vendedor (es) senhorio (s). Antes de assinar qualquer documento relacionado com o imóvel, recomendamos a todos os clientes que consultem um advogado por sua própria conta e em caso necesário, façam uma investigação com o sentido de determinar o seu estado e tamanho. O comprador deve verificar as àreas, tamanho e distâncias uma vez que são valores aproximados.

Contacte-nos sobre esta propriedade

+34 637 996 636 • marbella@lucasfox.com • lucasfox.pt • Urb. La Alzambra, Local 2, Nueva Andalucia, Marbella, Spain