Preço sujeito a confirmação Casa / Vila - Vendido

casa / vila Excelentes condições Quartos à venda em Nueva Andalucía, Costa del Sol

Spain » Costa del Sol » Marbella » Nueva Andalucía » 29660

4	4	833m²	1.200m²
Quartos	wc	Plano	area do terreno

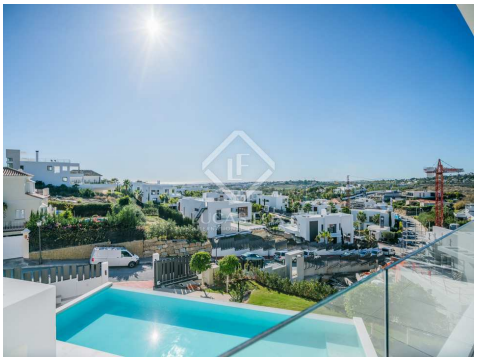

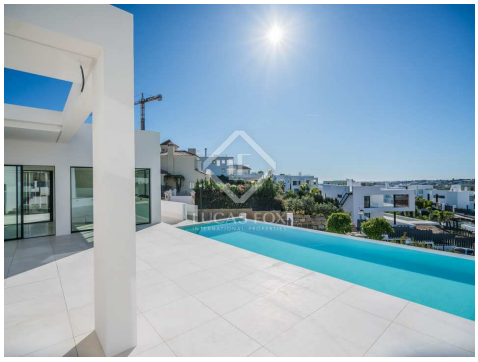

Contacte-nos sobre esta propriedade

+34 637 996 636 • marbella@lucasfox.com • lucasfox.pt • Urb. La Alzambra, Local 2, Nueva Andalucia, Marbella, Spain

Preço sujeito a confirmação Casa / Vila - Vendido

casa / vila Excelentes condições Quartos à venda em Nueva Andalucía, Costa del Sol

Spain » Costa del Sol » Marbella » Nueva Andalucía » 29660

4	4	833m²	1.200m²
Quartos	wc	Plano	area do terreno

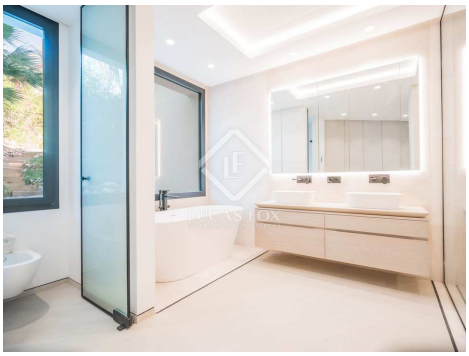

lucasfox.pt/go/mrb22973

Terraço, Piscina, Jardim, Radiadores para pavimento, Varanda, Sistema de alarme, Segurança, Obra nova, Janelas de vidro duplo, Exterior, Churrasco, Armários empotrados, Ar condicionado

Contacte-nos sobre esta propriedade

+34 637 996 636 • marbella@lucasfox.com • lucasfox.pt • Urb. La Alzambra, Local 2, Nueva Andalucia, Marbella, Spain

Preço sujeito a confirmação Casa / Vila - Vendido

casa / vila Excelentes condições Quartos à venda em Nueva Andalucía, Costa del Sol

Spain » Costa del Sol » Marbella » Nueva Andalucía » 29660

4	4	833m²	1.200m²
Quartos	wc	Plano	area do terreno

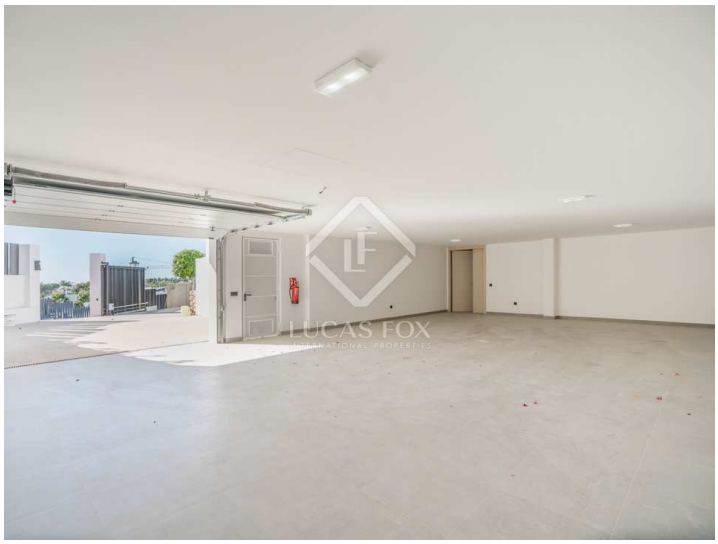

Informação importante em relação às propriedades oferecidas pela Lucas Fox. Os dados de cada imóvel não são parte de uma oferta ou de um contrato. Não devem ser consideradas exactas ou factíveis as declarações feitas por Lucas Fox, verbalmente ou por escrito, a respeito do imóvel, o estado em que se encontra ou o seu valor. Nem a Lucas Fox nem nenhum outro agente associado tem nenhuma autoridade para realizar declarações acerca do imóvel, assim como, toda a informação está livre de responsabilidade por parte dos agentes, vendedor (es) senhorio (s). Antes de assinar qualquer documento relacionado com o imóvel, recomendamos a todos os clientes que consultem um advogado por sua própria conta e em caso necesário, façam uma investigação com o sentido de determinar o seu estado e tamanho. O comprador deve verificar as àreas, tamanho e distâncias uma vez que são valores aproximados.

Contacte-nos sobre esta propriedade

+34 637 996 636 • marbella@lucasfox.com • lucasfox.pt • Urb. La Alzambra, Local 2, Nueva Andalucia, Marbella, Spain