Preço sujeito a confirmação Casa / Vila - Vendido

Casa / vila Nova construção Quartos with 159m² Jardim à venda em San Pedro de Alcántara

Spain » Costa del Sol » Marbella » San Pedro de Alcántara » 29660

3	4	437m²	319m²	138m²	159m²
Quartos	wc	Plano	area do terreno	Terraço	Jardim

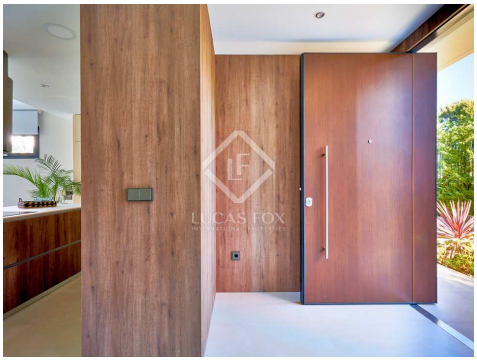

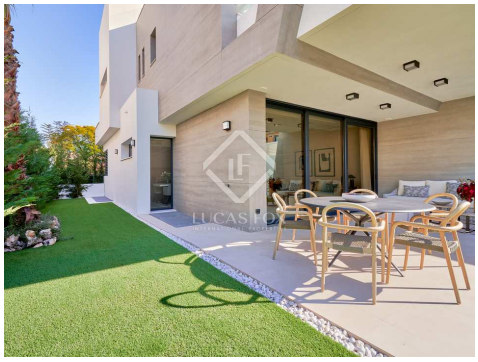

Contacte-nos sobre esta propriedade

+34 637 996 636 • marbella@lucasfox.com • lucasfox.pt • Urb. La Alzambra, Local 2, Nueva Andalucia, Marbella, Spain

Preço sujeito a confirmação Casa / Vila - Vendido

Casa / vila Nova construção Quartos with 159m² Jardim à venda em San Pedro de Alcántara

Spain » Costa del Sol » Marbella » San Pedro de Alcántara » 29660

3	4	437m²	319m²	138m²	159m²
Quartos	wc	Plano	area do terreno	Terraço	Jardim

DESCRIÇÃO

Moderna vivenda de luxo com 3 quartos perto das praias de Puerto Banus. Privado, residencial e exclusivo. Perto de comodidades e com acabamentos de qualidade premium.

Este maravilhoso novo empreendimento fica a poucos passos da praia e é composto por 14 moradias de quatro andares, construídas com os mais altos padrões. Cada um inclui um porão e deck. As moradias apresentam vários estilos e é possível escolher entre três tipos de imóveis: 3 quartos / 4 casas de banho, 4 quartos / 4 casas de banho e uma moradia independente com 4 quartos e 5 casas de banho. Cada uma das moradias tem jardins privados e piscina privada.

As casas de praia de Banus Bay são projetadas com grandes janelas para maximizar a luz e oferecer vistas para os jardins paisagísticos. A cave vem completa com a sua própria garagem privada para 2 carros, enquanto o terraço inclui uma área de churrasco e pré-instalação de um jacuzzi no terraço.

O empreendimento está localizado em uma área residencial tranquila a oeste de Puerto Banus e é possível caminhar pelas praias de areia de El Rodeito até a Marina em apenas 10 minutos.

Destaques

Localização estratégica
3 tipos de villa para escolher
Piscina privada e jardim
Garagem privativa para 2 carros
Sun deck com churrasqueira e pré-instalação de jacuzzi na cobertura

lucasfox.pt/go/mrb25787

Jardim, Jacuzzi, Private garage, Pavimento de mármore, Luz natural, Radiadores para pavimento, Estacionamento, Varanda, Segurança, Próximo de escolas internacionais, Obra nova, Lavandaria, Janelas de vidro duplo, Cozinha equipada, Churrasco, Armários empotrados, Àrea chill out, Ar condicionado, Aquecimento, Alarme

Contacte-nos sobre esta propriedade

+34 637 996 636 • marbella@lucasfox.com • lucasfox.pt • Urb. La Alzambra, Local 2, Nueva Andalucia, Marbella, Spain

Preço sujeito a confirmação Casa / Vila - Vendido

Casa / vila Nova construção Quartos with 159m² Jardim à venda em San Pedro de Alcántara

Spain » Costa del Sol » Marbella » San Pedro de Alcántara » 29660

3	4	437m²	319m²	138m²	159m²
Quartos	wc	Plano	area do terreno	Terraço	Jardim

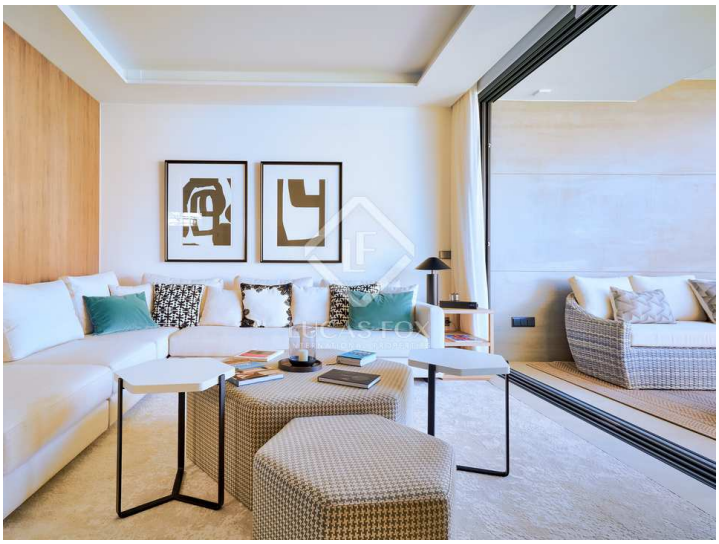

Informação importante em relação às propriedades oferecidas pela Lucas Fox. Os dados de cada imóvel não são parte de uma oferta ou de um contrato. Não devem ser consideradas exactas ou factíveis as declarações feitas por Lucas Fox, verbalmente ou por escrito, a respeito do imóvel, o estado em que se encontra ou o seu valor. Nem a Lucas Fox nem nenhum outro agente associado tem nenhuma autoridade para realizar declarações acerca do imóvel, assim como, toda a informação está livre de responsabilidade por parte dos agentes, vendedor (es) senhorio (s). Antes de assinar qualquer documento relacionado com o imóvel, recomendamos a todos os clientes que consultem um advogado por sua própria conta e em caso necesário, façam uma investigação com o sentido de determinar o seu estado e tamanho. O comprador deve verificar as àreas, tamanho e distâncias uma vez que são valores aproximados.

Contacte-nos sobre esta propriedade

+34 637 996 636 • marbella@lucasfox.com • lucasfox.pt • Urb. La Alzambra, Local 2, Nueva Andalucia, Marbella, Spain