Preço sujeito a confirmação Terreno - Vendido

Terreno Quartos à venda em East Marbella, Costa del Sol

Spain » Costa del Sol » Marbella » East Marbella » 29603

5	5	901m²	1.626m²
Quartos	wc	Plano	area do terreno

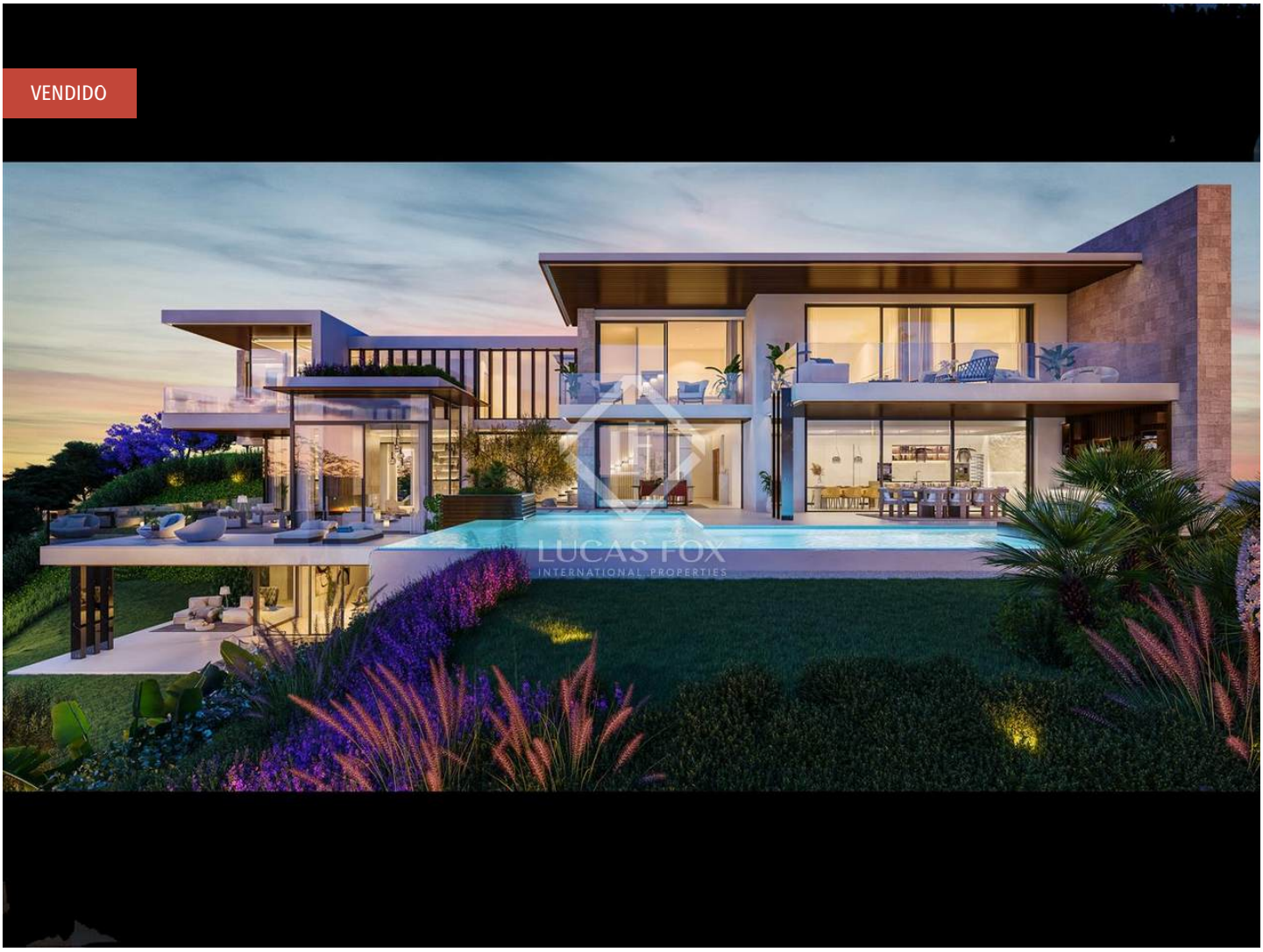

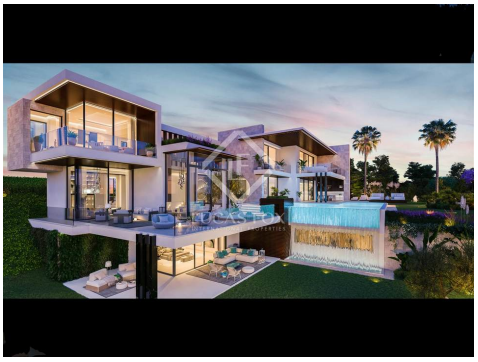

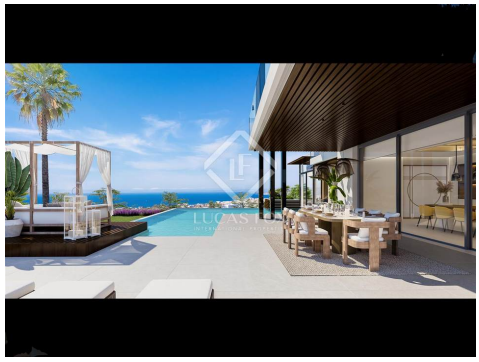

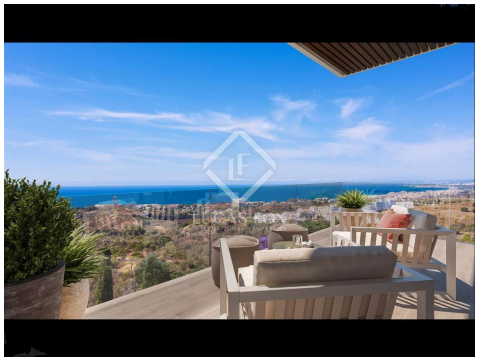

Contacte-nos sobre esta propriedade

+34 951 12 00 18 • marbella@lucasfox.com • lucasfox.pt

Preço sujeito a confirmação Terreno - Vendido

Terreno Quartos à venda em East Marbella, Costa del Sol

Spain » Costa del Sol » Marbella » East Marbella » 29603

5	5	901m²	1.626m²
Quartos	wc	Plano	area do terreno

DESCRIÇÃO

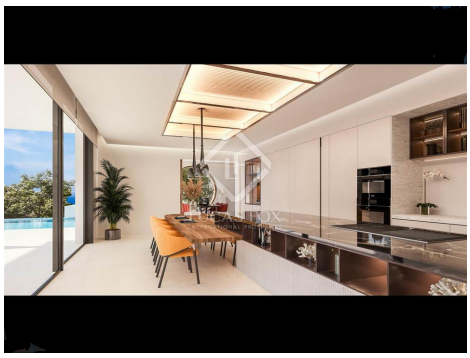

lucasfox.pt/go/mrb27329

Vistas ao mar, Piscina, Spa, Ginásio, Garage, Luz natural, Próximo de escolas internacionais, Cozinha equipada, Cinema em casa, Churrasco, Àrea chill out

Villa moderna excepcional com vista panorâmica para o sudoeste até a costa, com a África no horizonte, em Altos de Los Monteros.

Esta espectacular moradia de luxo de construção nova será composta por 5 quartos, 5 casas de banho, sala de estar, cozinha, sala de jantar, home cinema, sauna e ginásio, bem como uma garagem com capacidade para 3 carros. Desfrute de uma localização conveniente, a 6 minutos de carro das melhores praias de Marbella, a 8 minutos da cidade de Marbella e a 40 minutos de Málaga.

A cave de 443 m² da villa será composta por uma garagem para 3 carros, um quarto de hóspedes, um grande ginásio com sauna e home cinema. O quarto de hóspedes terá um grande terraço coberto ao ar livre de 73 m².

O rés-do-chão terá 230 m² e abrigará uma cozinha, uma sala de jantar e uma ampla sala de estar, enquanto o primeiro andar terá um amplo quarto principal com casa de banho principal e mais 3 quartos com casas de banho privativas.

Contate-nos para mais informações ou para marcar uma visita.

Contacte-nos sobre esta propriedade

+34 951 12 00 18 • marbella@lucasfox.com • lucasfox.pt

Preço sujeito a confirmação Terreno - Vendido

Terreno Quartos à venda em East Marbella, Costa del Sol

Spain » Costa del Sol » Marbella » East Marbella » 29603

5	5	901m²	1.626m²
Quartos	wc	Plano	area do terreno

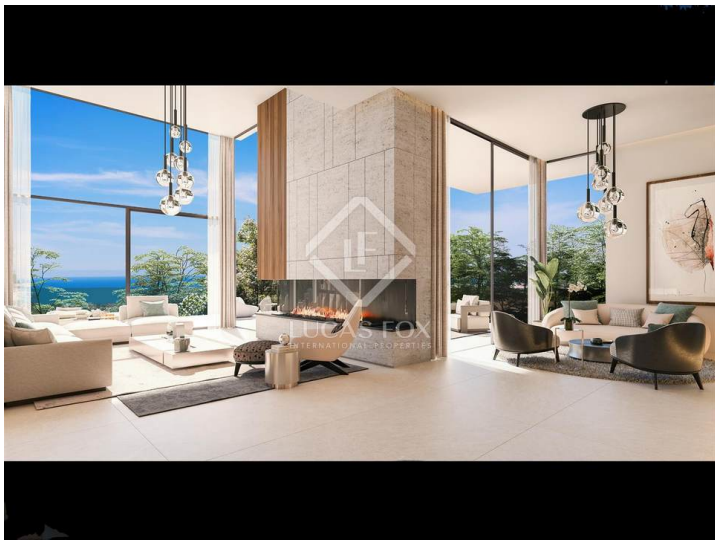

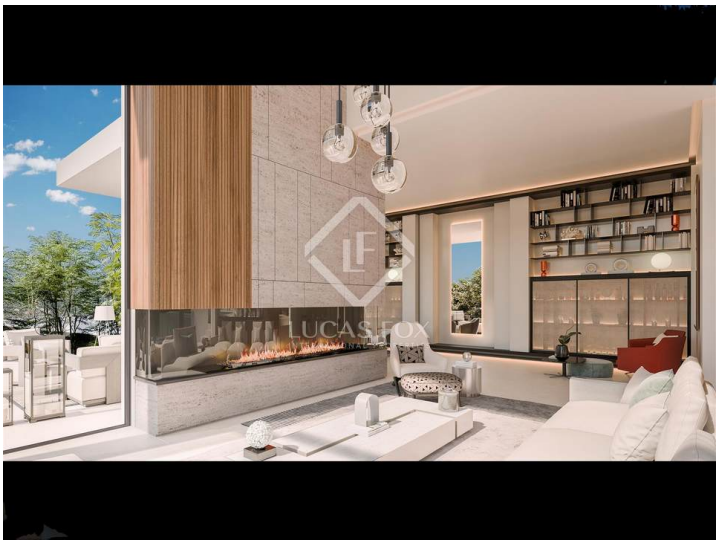

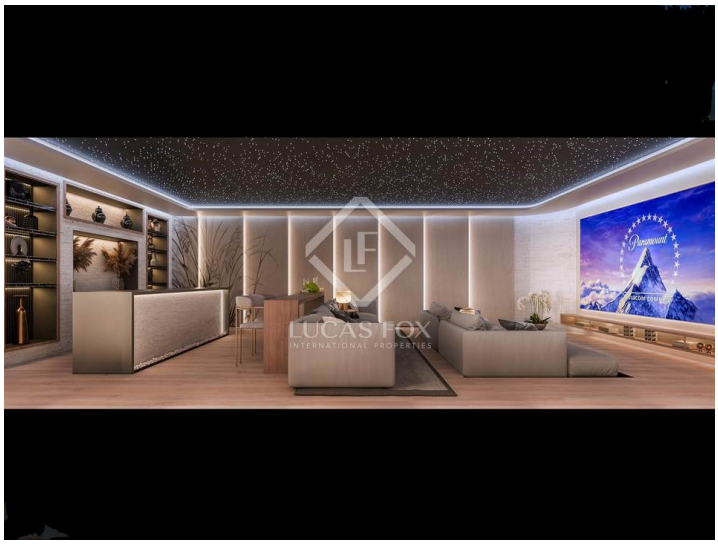

Informação importante em relação às propriedades oferecidas pela Lucas Fox. Os dados de cada imóvel não são parte de uma oferta ou de um contrato. Não devem ser consideradas exactas ou factíveis as declarações feitas por Lucas Fox, verbalmente ou por escrito, a respeito do imóvel, o estado em que se encontra ou o seu valor. Nem a Lucas Fox nem nenhum outro agente associado tem nenhuma autoridade para realizar declarações acerca do imóvel, assim como, toda a informação está livre de responsabilidade por parte dos agentes, vendedor (es) senhorio (s). Antes de assinar qualquer documento relacionado com o imóvel, recomendamos a todos os clientes que consultem um advogado por sua própria conta e em caso necesário, façam uma investigação com o sentido de determinar o seu estado e tamanho. O comprador deve verificar as àreas, tamanho e distâncias uma vez que são valores aproximados.

Contacte-nos sobre esta propriedade

+34 951 12 00 18 • marbella@lucasfox.com • lucasfox.pt