3.750.000 € Casa / Vila - Venda

Casa / vila Excelentes condições Quartos with 341m² terraço à venda em Benahavís

Spain » Costa del Sol » Benahavís do interior » Benahavís »

5	6	16.102m²	341m²
Quartos	wc	area do terreno	Terraço

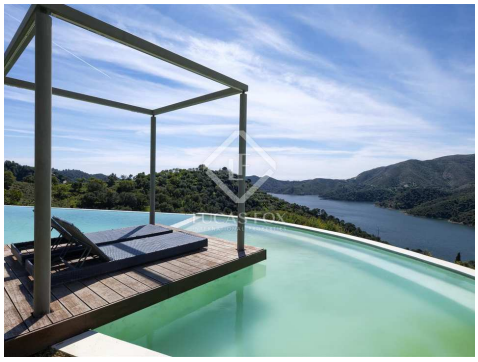

Contacte-nos sobre esta propriedade

+34 637 996 636 • marbella@lucasfox.com • lucasfox.pt • Urb. La Alzambra, Local 2, Nueva Andalucia, Marbella, Spain

3.750.000 € Casa / Vila - Venda

Casa / vila Excelentes condições Quartos with 341m² terraço à venda em Benahavís

Spain » Costa del Sol » Benahavís do interior » Benahavís »

5	6	16.102m²	341m²
Quartos	wc	area do terreno	Terraço

DESCRIÇÃO

Uma villa deslumbrante está localizada na área idílica de Istan, a poucos minutos de carro de Puerto Banus. Virado a sudoeste, em um enorme terreno com mais de 16.000 m² oferecendo privacidade e paz, em um ambiente protegido com vistas espetaculares sobre o Mediterrâneo.

Com amplo espaço, é uma villa de 5 quartos e 6 banheiros.

Esta maravilhosa villa moderna oferece áreas de estar e jantar totalmente espaçosas com lareira a gás e acesso a grandes terraços de bambu prensado de alta qualidade e oferece vistas panorâmicas.

A cozinha em plano aberto totalmente equipada é completa com eletrodomésticos Gaggenau, lavabo e um quarto de hóspedes em suite.

O piso superior é composto por hall de entrada, quarto principal com closet e sala de estar extra atualmente usada como escritório, bem como um quarto de hóspedes com banheiro privativo.

O piso inferior oferece dois quartos de hóspedes cada um com casa de banho privada, bem como uma sala de cinema para 15 pessoas, uma adega e arrecadações. Há espaço extra adicional que pode ser usado para fazer uma sala de fitness, ginásio, spa ou quartos de funcionários.

A área de drive oferece estacionamento exterior com a possibilidade de adicionar um telheiro para até três carros.

A grande piscina privada é construída com áreas chill out para aproveitar ao máximo as vistas deslumbrantes.

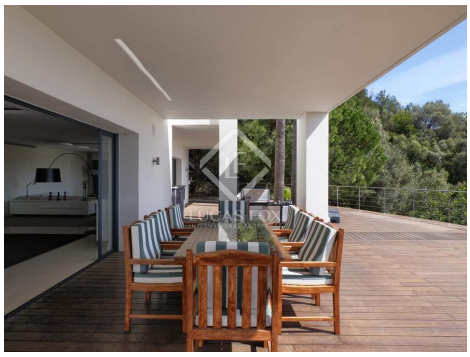

lucasfox.pt/go/mrb31974

Vistas ao mar, Vistas à montanha, Piscina, Jardim, Ginásio, Garage, Luz natural, Terraço comunitário, Radiadores para pavimento, Estacionamento, Vistas, Varanda, Sistema de alarme, Lavandaria, Janelas de vidro duplo, Exterior, Despensa, Cozinha equipada, Cinema em casa, Chaminé, Armários empotrados, Ar condicionado

Contacte-nos sobre esta propriedade

+34 637 996 636 • marbella@lucasfox.com • lucasfox.pt • Urb. La Alzambra, Local 2, Nueva Andalucia, Marbella, Spain

3.750.000 € Casa / Vila - Venda

Casa / vila Excelentes condições Quartos with 341m² terraço à venda em Benahavís

Spain » Costa del Sol » Benahavís do interior » Benahavís »

5	6	16.102m²	341m²
Quartos	wc	area do terreno	Terraço

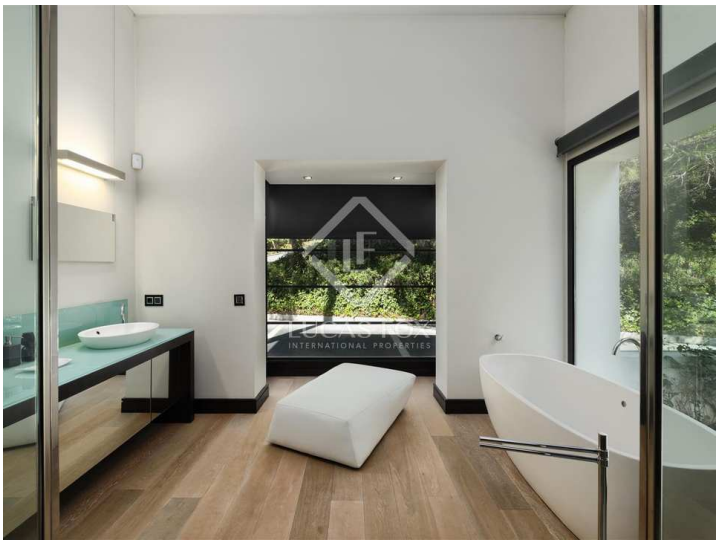

Informação importante em relação às propriedades oferecidas pela Lucas Fox. Os dados de cada imóvel não são parte de uma oferta ou de um contrato. Não devem ser consideradas exactas ou factíveis as declarações feitas por Lucas Fox, verbalmente ou por escrito, a respeito do imóvel, o estado em que se encontra ou o seu valor. Nem a Lucas Fox nem nenhum outro agente associado tem nenhuma autoridade para realizar declarações acerca do imóvel, assim como, toda a informação está livre de responsabilidade por parte dos agentes, vendedor (es) senhorio (s). Antes de assinar qualquer documento relacionado com o imóvel, recomendamos a todos os clientes que consultem um advogado por sua própria conta e em caso necesário, façam uma investigação com o sentido de determinar o seu estado e tamanho. O comprador deve verificar as àreas, tamanho e distâncias uma vez que são valores aproximados.

Contacte-nos sobre esta propriedade

+34 637 996 636 • marbella@lucasfox.com • lucasfox.pt • Urb. La Alzambra, Local 2, Nueva Andalucia, Marbella, Spain