2.850.000 € Casa / Vila - Venda

Casa / vila Quartos à venda em Benahavís, Costa del Sol

Spain » Costa del Sol » Benahavís do interior » Benahavís » 29678

4	4	586m²	1.687m²
Quartos	wc	Plano	area do terreno

Contacte-nos sobre esta propriedade

+34 637 996 636 • marbella@lucasfox.com • lucasfox.pt • Urb. La Alzambra, Local 2, Nueva Andalucia, Marbella, Spain

2.850.000 € Casa / Vila - Venda

Casa / vila Quartos à venda em Benahavís, Costa del Sol

Spain » Costa del Sol » Benahavís do interior » Benahavís » 29678

4	4	586m²	1.687m²
Quartos	wc	Plano	area do terreno

DESCRIÇÃO

lucasfox.pt/go/mrb34484

Vistas ao mar, Vistas à montanha, Terraço, Piscina climatizada, Piscina, Jardim, Private garage, Ginásio, Luz natural, Estacionamento, Vistas, Segurança, Sala de jogos, Lavandaria, Interior, Exterior, Despensa, Cozinha equipada, Churrasco, Chaminé, Ar condicionado, Aquecimento

Linda casa de 4 quartos em estilo mediterrâneo em El Madroñal, Benahavis. Impressionantes vistas panorâmicas sobre o mar em uma comunidade de 24 condomínios.

Imerso na beleza natural de El Madroñal, esta excepcional casa de inspiração mediterrânea com muito caráter foi habilmente projetada para maximizar sua localização deslumbrante. Situado a 5 km da movimentada cidadezinha de San Pedro Alcántara e um pouco mais de Marbella e Puerto Banús, os moradores de El Madroñal desfrutam de um cenário incomparável de tranquilidade, natureza e o ar puro da vida no campo a poucos minutos de todas as comodidades.

A partir da sua posição elevada e com um aspecto a sul, a villa desfruta de vistas panorâmicas sobre o mar e sobre Gibraltar e a costa africana. A casa é brilhante e aberta para desfrutar de luz natural durante todo o dia. Uma das suas características de destaque é a ampla sala de estar semi-aberta no piso térreo com tectos de duas águas e vigas de madeira que também integra a cozinha, adega e zona de refeições, abrindo-se para o terraço exterior e piscina infinita aquecida com pérgola para desfrutar das vistas deslumbrantes.

O piso térreo também inclui dois quartos em suite, um lavabo e uma área de serviço.

O piso superior abriga o impressionante quarto principal com banheiro privativo e terraço privativo com vista panorâmica do mar. Ele também contém um quarto adicional, que atualmente está sendo usado como escritório.

No piso inferior encontra-se um apartamento autónomo com acesso tanto pelo interior como pelo exterior da casa, totalmente independente com cozinha, casa de banho, quarto e sala, ideal para os hóspedes. Existe uma grande sala com acesso a uma sala de bilhar, um ginásio totalmente equipado e várias grandes arrecadações.

A propriedade tem um telheiro com espaço para dois carros, com carregador eléctrico e acesso directo à casa. No piso inferior existe a possibilidade de estacionar 3 carros adicionais.

Contacte-nos sobre esta propriedade

+34 637 996 636 • marbella@lucasfox.com • lucasfox.pt • Urb. La Alzambra, Local 2, Nueva Andalucia, Marbella, Spain

2.850.000 € Casa / Vila - Venda

Casa / vila Quartos à venda em Benahavís, Costa del Sol

Spain » Costa del Sol » Benahavís do interior » Benahavís » 29678

4	4	586m²	1.687m²
Quartos	wc	Plano	area do terreno

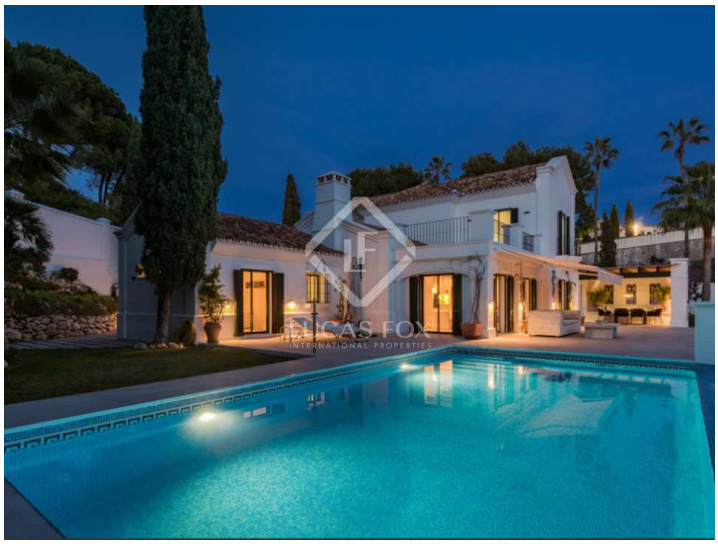

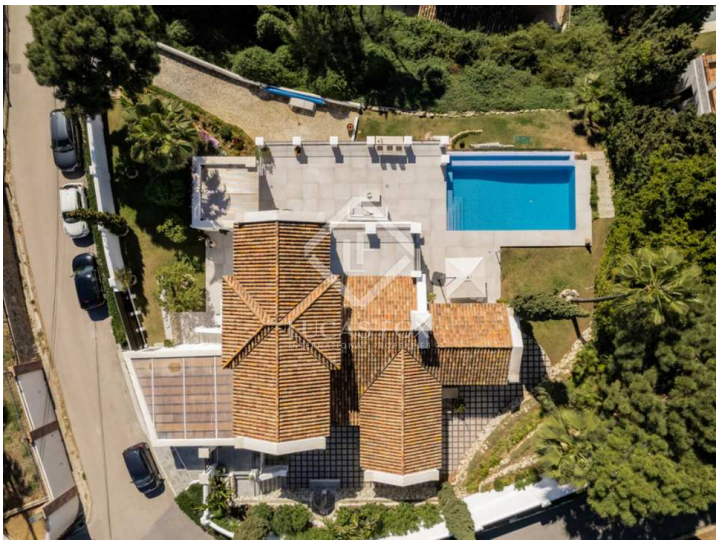

Informação importante em relação às propriedades oferecidas pela Lucas Fox. Os dados de cada imóvel não são parte de uma oferta ou de um contrato. Não devem ser consideradas exactas ou factíveis as declarações feitas por Lucas Fox, verbalmente ou por escrito, a respeito do imóvel, o estado em que se encontra ou o seu valor. Nem a Lucas Fox nem nenhum outro agente associado tem nenhuma autoridade para realizar declarações acerca do imóvel, assim como, toda a informação está livre de responsabilidade por parte dos agentes, vendedor (es) senhorio (s). Antes de assinar qualquer documento relacionado com o imóvel, recomendamos a todos os clientes que consultem um advogado por sua própria conta e em caso necesário, façam uma investigação com o sentido de determinar o seu estado e tamanho. O comprador deve verificar as àreas, tamanho e distâncias uma vez que são valores aproximados.

Contacte-nos sobre esta propriedade

+34 637 996 636 • marbella@lucasfox.com • lucasfox.pt • Urb. La Alzambra, Local 2, Nueva Andalucia, Marbella, Spain