Preço sujeito a confirmação Apartamento - Vendido

Apartmento Quartos with 199m² terraço à venda em Golden Mile, Costa del Sol

Spain » Costa del Sol » Marbella » Golden Mile »

4	3	528m²	199m²
Quartos	wc	Plano	Terraço

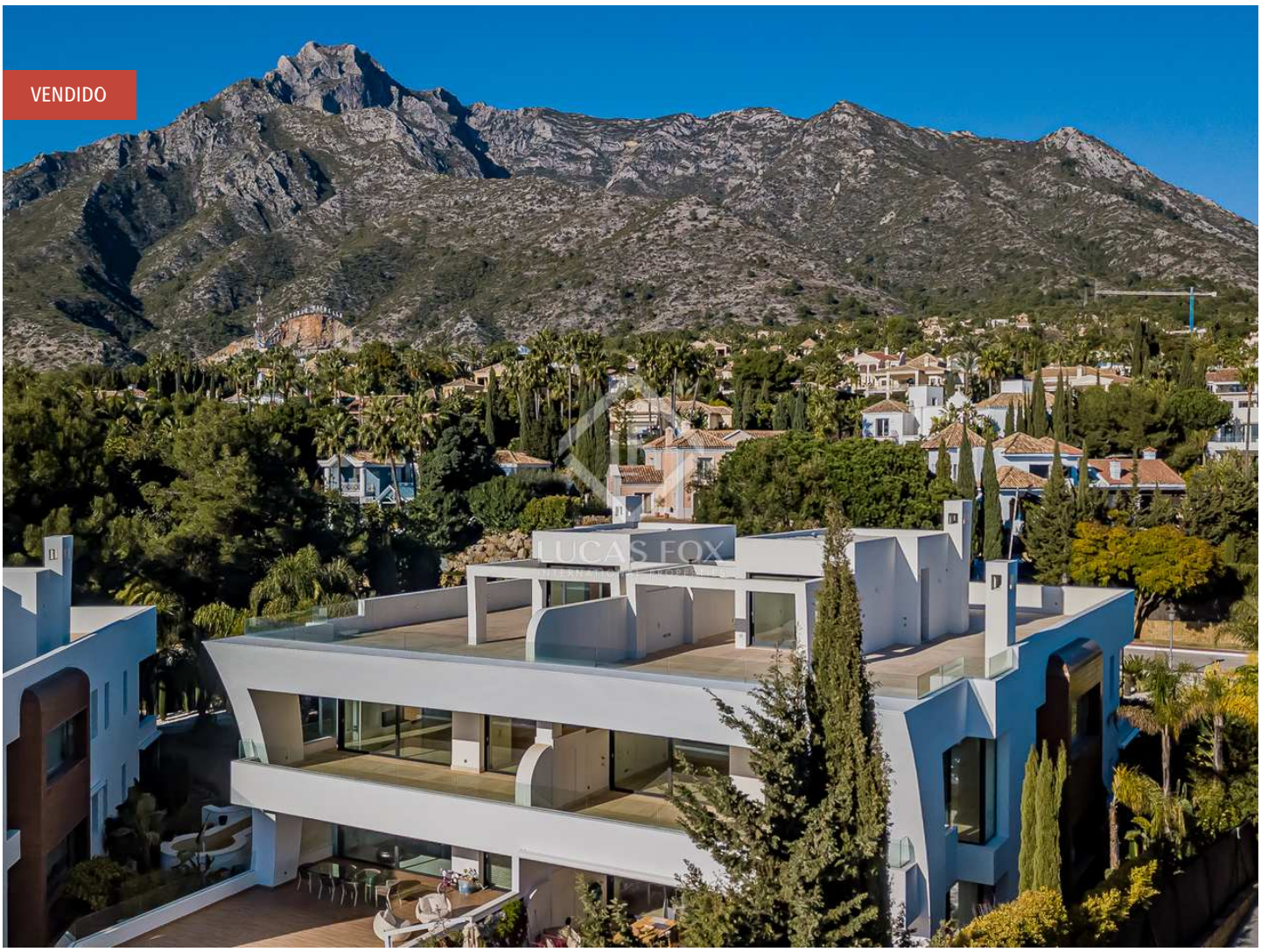

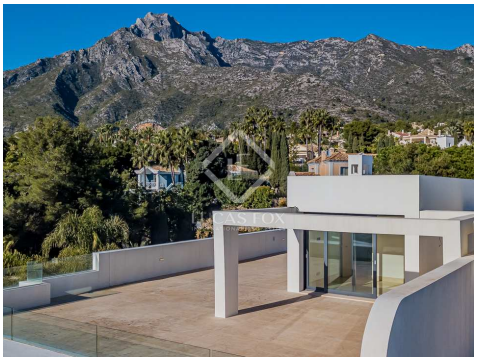

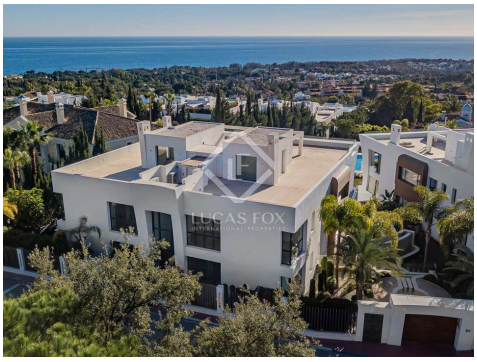

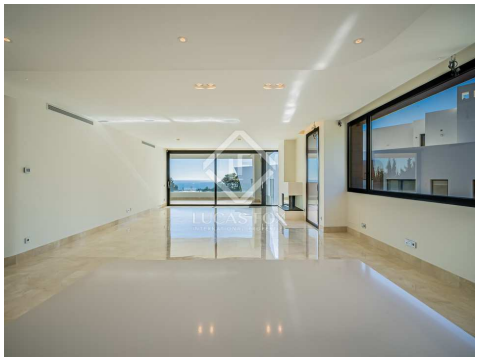

Contacte-nos sobre esta propriedade

+34 637 996 636 • marbella@lucasfox.com • lucasfox.pt • Urb. La Alzambra, Local 2, Nueva Andalucia, Marbella, Spain

Preço sujeito a confirmação Apartamento - Vendido

Apartmento Quartos with 199m² terraço à venda em Golden Mile, Costa del Sol

Spain » Costa del Sol » Marbella » Golden Mile »

4	3	528m²	199m²
Quartos	wc	Plano	Terraço

DESCRIÇÃO

Cobertura deslumbrante na prestigiada comunidade residencial de Sierra Blanca, a uma curta distância da Golden Mile, Puente Romano e da praia.

O Reserva 9 é um apartamento de luxo moderno localizado na comunidade ecológica de Reserva de Sierra Blanca, conhecida por apartamentos duplex extra grandes, alto nível de segurança, áreas comuns bem cuidadas e vista panorâmica do mar.

Sentado em uma posição elevada privilegiada, esta propriedade contemporânea perfeitamente trabalhada oferece o auge do refinamento estético, ostentando vistas espetaculares da icônica Montanha La Concha, costa, porto e Mar Mediterrâneo até a África.

Acolhido por uma área de estar luminosa, um layout de plano aberto ideal, terraços amplos e um solário espetacular, esta propriedade oferece um oásis privado para desfrutar do melhor que o sul da Espanha tem a oferecer. A cozinha contemporânea foi projetada por SieMatic, com o uso de materiais elegantes e incluindo eletrodomésticos de alta qualidade.

O nível principal inclui 3 quartos generosos com elegantes casas de banho privativas e roupeiros embutidos, todos com vistas cénicas da natureza. O icônico terraço da cobertura foi totalmente preparado para ser equipado com todos os recursos de luxo que você pode precisar para se divertir.

Uma cobertura verdadeiramente magnífica, exalando estilo e sofisticação.

lucasfox.pt/go/mrb35564

Vistas ao mar, Terraço, Piscina, Garage, Pavimento de mármore, Luz natural, Estacionamento, Vistas, Sistema de alarme, Janelas de vidro duplo, Exterior, Cozinha equipada, Chaminé, Armários empotrados, Ar condicionado, Aquecimento

Contacte-nos sobre esta propriedade

+34 637 996 636 • marbella@lucasfox.com • lucasfox.pt • Urb. La Alzambra, Local 2, Nueva Andalucia, Marbella, Spain

Preço sujeito a confirmação Apartamento - Vendido

Apartmento Quartos with 199m² terraço à venda em Golden Mile, Costa del Sol

Spain » Costa del Sol » Marbella » Golden Mile »

4	3	528m²	199m²
Quartos	wc	Plano	Terraço

Informação importante em relação às propriedades oferecidas pela Lucas Fox. Os dados de cada imóvel não são parte de uma oferta ou de um contrato. Não devem ser consideradas exactas ou factíveis as declarações feitas por Lucas Fox, verbalmente ou por escrito, a respeito do imóvel, o estado em que se encontra ou o seu valor. Nem a Lucas Fox nem nenhum outro agente associado tem nenhuma autoridade para realizar declarações acerca do imóvel, assim como, toda a informação está livre de responsabilidade por parte dos agentes, vendedor (es) senhorio (s). Antes de assinar qualquer documento relacionado com o imóvel, recomendamos a todos os clientes que consultem um advogado por sua própria conta e em caso necesário, façam uma investigação com o sentido de determinar o seu estado e tamanho. O comprador deve verificar as àreas, tamanho e distâncias uma vez que são valores aproximados.

Contacte-nos sobre esta propriedade

+34 637 996 636 • marbella@lucasfox.com • lucasfox.pt • Urb. La Alzambra, Local 2, Nueva Andalucia, Marbella, Spain