490.000 € Terreno - Venda - Preço reduzido

Terreno à venda em Vallromanes, Barcelona

Spain » Barcelona » Maresme Coast » Vallromanes » 08188

6.564m²
area do terreno

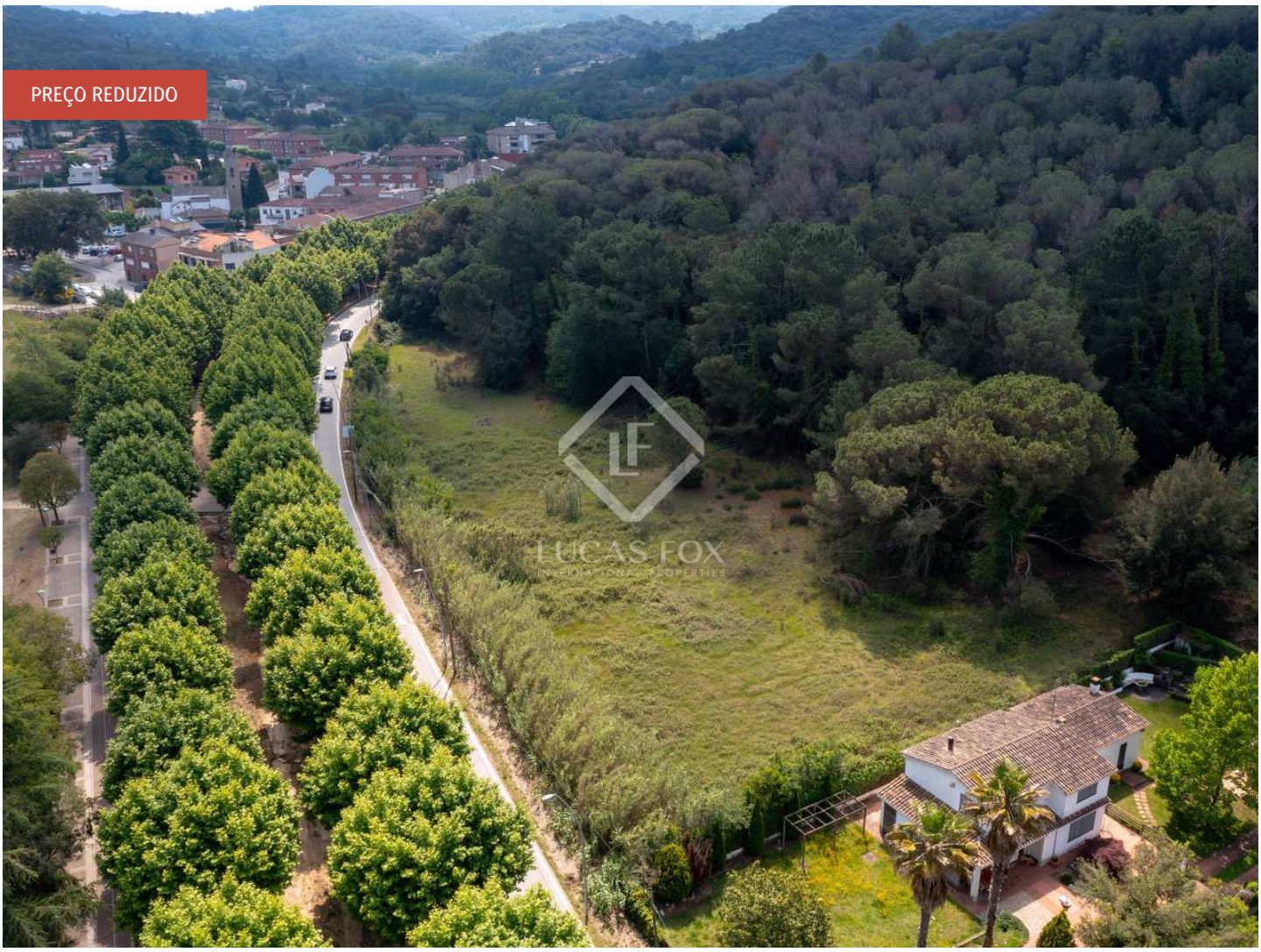

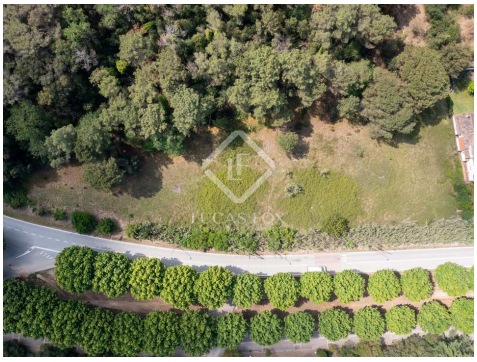

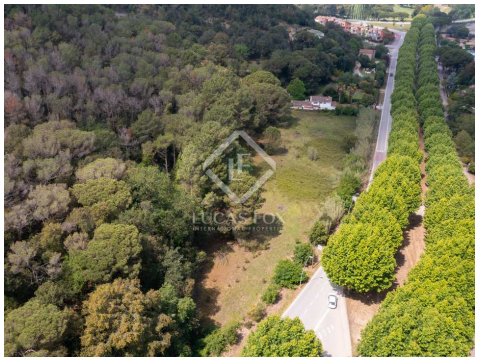

Contacte-nos sobre esta propriedade

+34 935 952 490 • maresme@lucasfox.com • lucasfox.pt • Plaça de l'Ajuntament 7, baixos, Alella, Spain

490.000 € Terreno - Venda - Preço reduzido

Terreno à venda em Vallromanes, Barcelona

Spain » Barcelona » Maresme Coast » Vallromanes » 08188

6.564m²
area do terreno

DESCRIÇÃO

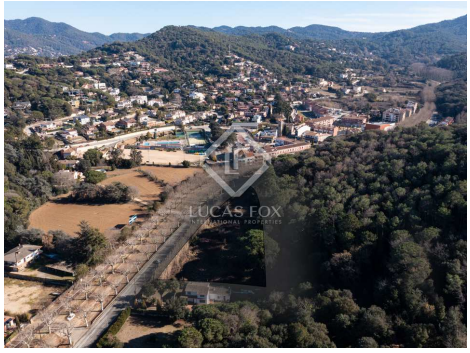

lucasfox.pt/go/mrs39335

Vistas à montanha, Jardim, Luz natural, Vistas, Exterior

Terreno amplo e plano à venda no centro de Vallromanes, Barcelona

Este fantástico e espaçoso lote de 6564 m² está localizado em Vallromanes e oferece a possibilidade de construir seis casas com três ventos como um novo empreendimento no centro da cidade.

Vallromanes é uma charmosa cidade localizada entre as pitorescas montanhas catalãs, conhecida por sua alta qualidade de vida. A praia fica a 15 minutos de carro e o centro de Barcelona a 25 minutos. O terreno está localizado a uma curta distância a pé de todos os serviços, como escolas, lojas e restaurantes. O terreno é plano e tem muito bons acessos.

Os regulamentos urbanísticos indicam o seguinte:

- Possibilidade de construir 6 moradias
- Edificável 40%
- 20% de ocupação

Temos todas as informações relacionadas com os regulamentos urbanísticos.

Entre em contacto para marcar uma visita a este terreno, uma verdadeira oportunidade para promotores, construtores e investidores.

Contacte-nos sobre esta propriedade

+34 935 952 490 • maresme@lucasfox.com • lucasfox.pt • Plaça de l'Ajuntament 7, baixos, Alella, Spain

490.000 € Terreno - Venda - Preço reduzido

Terreno à venda em Vallromanes, Barcelona

Spain » Barcelona » Maresme Coast » Vallromanes » 08188

6.564m²
area do terreno

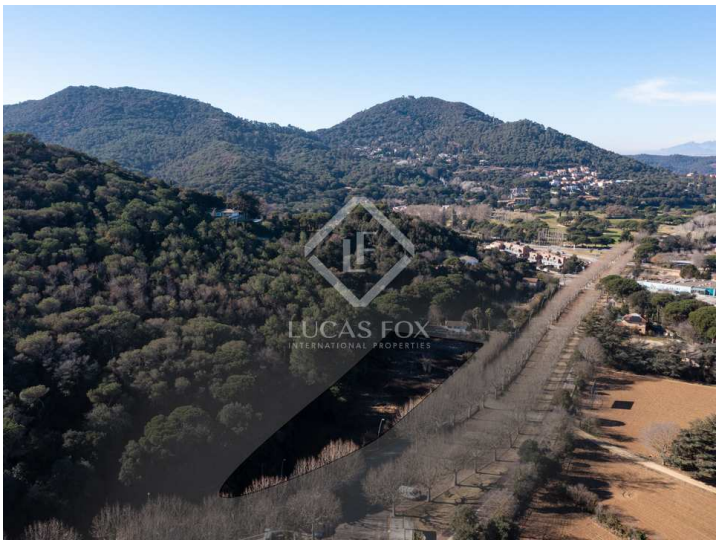
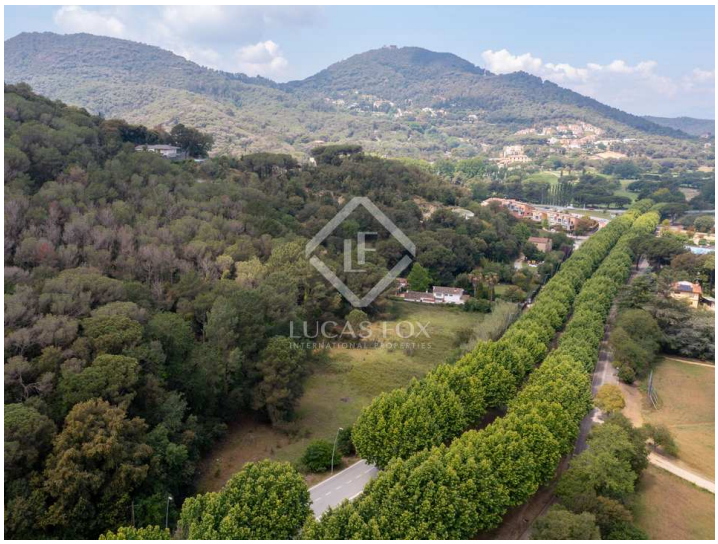

Informação importante em relação às propriedades oferecidas pela Lucas Fox. Os dados de cada imóvel não são parte de uma oferta ou de um contrato. Não devem ser consideradas exactas ou factíveis as declarações feitas por Lucas Fox, verbalmente ou por escrito, a respeito do imóvel, o estado em que se encontra ou o seu valor. Nem a Lucas Fox nem nenhum outro agente associado tem nenhuma autoridade para realizar declarações acerca do imóvel, assim como, toda a informação está livre de responsabilidade por parte dos agentes, vendedor (es) senhorio (s). Antes de assinar qualquer documento relacionado com o imóvel, recomendamos a todos os clientes que consultem um advogado por sua própria conta e em caso necesário, façam uma investigação com o sentido de determinar o seu estado e tamanho. O comprador deve verificar as àreas, tamanho e distâncias uma vez que são valores aproximados.

Contacte-nos sobre esta propriedade

+34 935 952 490 • maresme@lucasfox.com • lucasfox.pt • Plaça de l'Ajuntament 7, baixos, Alella, Spain