1.190.000 € Casa rural - Venda

Casa rural Excelentes condições Quartos à venda em Levantina, Barcelona

Spain » Barcelona » Sitges » Levantina / Montgavina / Quint Mar » 08870

5	4	285m²	800m²
Quartos	wc	Plano	area do terreno

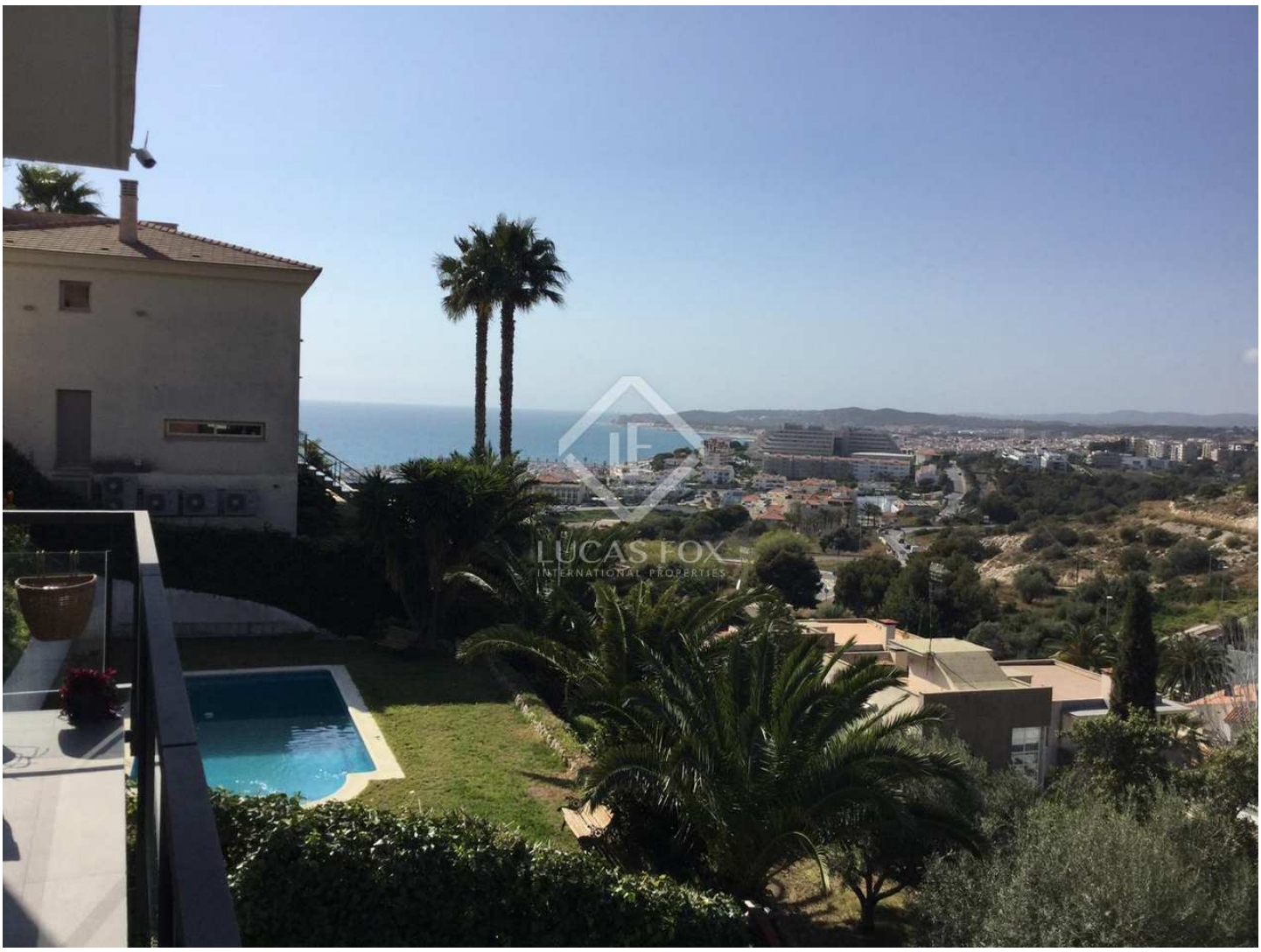

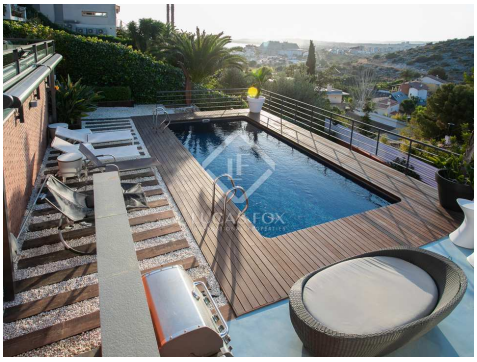

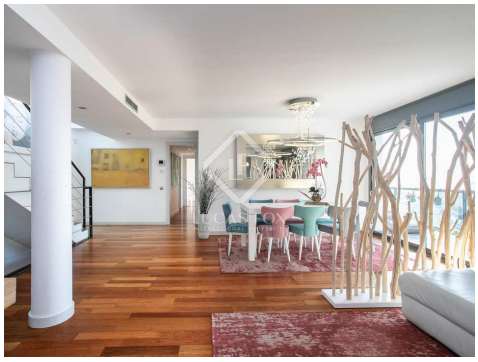

Contacte-nos sobre esta propriedade

+34 935 952 550 • sitges@lucasfox.com • lucasfox.pt • Calle Major, 34, Sitges, Spain

1.190.000 € Casa rural - Venda

Casa rural Excelentes condições Quartos à venda em Levantina, Barcelona

Spain » Barcelona » Sitges » Levantina / Montgavina / Quint Mar » 08870

5	4	285m²	800m²
Quartos	wc	Plano	area do terreno

DESCRIÇÃO

Moradia moderna com acabamentos de qualidade, piscina, ginásio, área de chill-out e vista para o mar para venda na urbanização Montgavina, a 5 minutos de carro do centro de Sitges.

Villa de 285 m² localizado na urbanização Montgavina, uma área residencial tranquila ao lado do Parque Garraf e 5 minutos de carro do centro de Sitges. A moradia apresenta-se em excelentes condições, com acabamentos de alta qualidade e uma fantástica distribuição, oferece também vistas sobre o mar de todos os níveis. Tem um elevador.

O piso térreo é composto por uma área de estacionamento descoberta, um escritório e um terraço. Descendo para o andar de baixo, encontramos uma sala de estar com terraço, uma cozinha com área de jantar e terraço, bem como um lavabo, uma lavanderia e um quarto com banheiro privativo. A partir deste andar você pode sair para uma sala de jantar ao ar livre no inverno.

O piso -2 abriga 3 quartos duplos, banheiro completo e outro quarto com banheiro privativo. Este nível dá acesso à área da piscina, a partir da qual você pode desfrutar de vistas sobre o mar e onde a academia e área de chill-out.

Uma opção fantástica para famílias como primeira ou segunda residência em Montgavina, Sitges. Contacte-nos para mais informações ou para marcar uma visita.

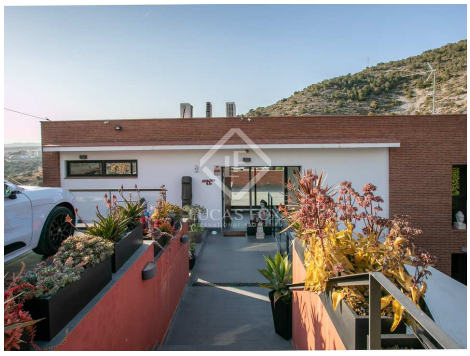

lucasfox.pt/go/sit14844

Vistas ao mar, Vistas à montanha, Terraço, Piscina coberta, Piscina, Jardim, Jacuzzi, Ginásio, Garage, Elevador, Tectos altos, Pavimento de mármore, Luz natural, Estacionamento, Vistas, Vestiário, Varanda, Sistema domótico, Sistema de alarme, Lavandaria, Janelas de vidro duplo, Exterior, Despensa, Cozinha equipada, Cinema em casa, Churrasco, Chaminé, Armários empotrados, Àrea chill out, Ar condicionado, Aquecimento

Contacte-nos sobre esta propriedade

+34 935 952 550 • sitges@lucasfox.com • lucasfox.pt • Calle Major, 34, Sitges, Spain

1.190.000 € Casa rural - Venda

Casa rural Excelentes condições Quartos à venda em Levantina, Barcelona

Spain » Barcelona » Sitges » Levantina / Montgavina / Quint Mar » 08870

5	4	285m²	800m²
Quartos	wc	Plano	area do terreno

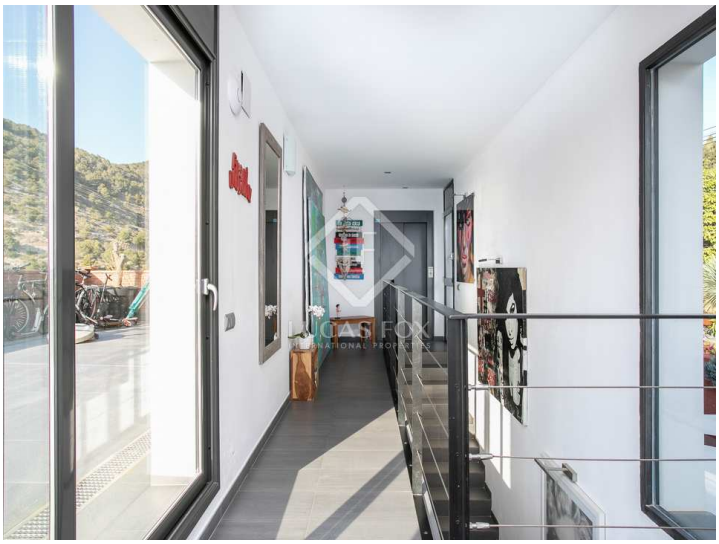

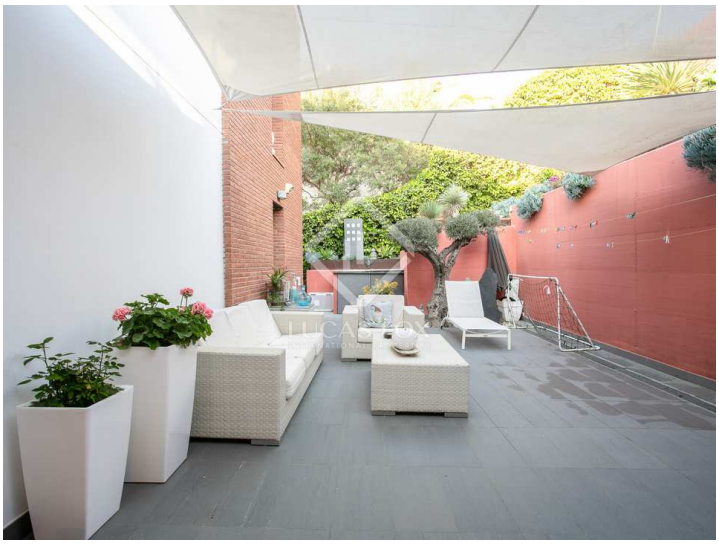

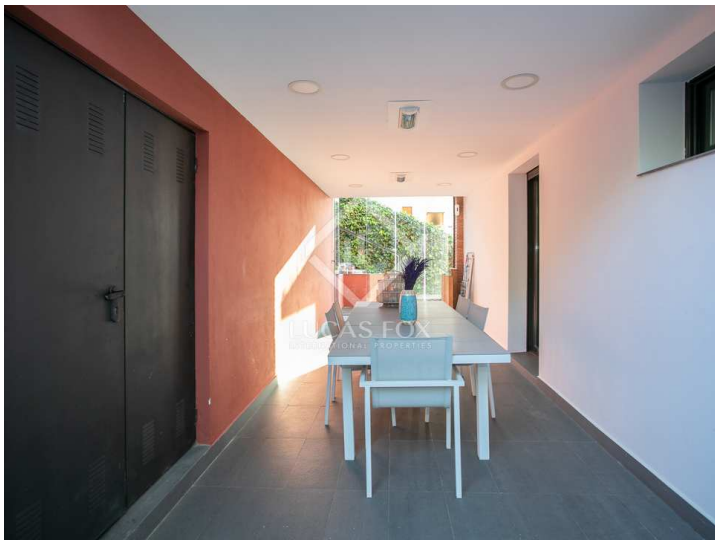

Informação importante em relação às propriedades oferecidas pela Lucas Fox. Os dados de cada imóvel não são parte de uma oferta ou de um contrato. Não devem ser consideradas exactas ou factíveis as declarações feitas por Lucas Fox, verbalmente ou por escrito, a respeito do imóvel, o estado em que se encontra ou o seu valor. Nem a Lucas Fox nem nenhum outro agente associado tem nenhuma autoridade para realizar declarações acerca do imóvel, assim como, toda a informação está livre de responsabilidade por parte dos agentes, vendedor (es) senhorio (s). Antes de assinar qualquer documento relacionado com o imóvel, recomendamos a todos os clientes que consultem um advogado por sua própria conta e em caso necesário, façam uma investigação com o sentido de determinar o seu estado e tamanho. O comprador deve verificar as àreas, tamanho e distâncias uma vez que são valores aproximados.

Contacte-nos sobre esta propriedade

+34 935 952 550 • sitges@lucasfox.com • lucasfox.pt • Calle Major, 34, Sitges, Spain