6.900.000 € Casa / Vila - Venda

Casa / vila Excelentes condições Quartos with 2,465m² Jardim à venda em Matadepera

Spain » Barcelona » Matadepera » 08230

7	10	1.271m²	3.736m²	2.465m²
Quartos	wc	Plano	area do terreno	Jardim

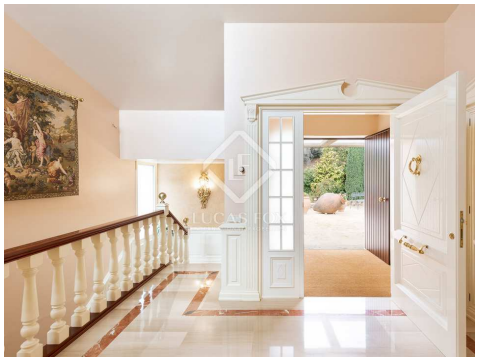

Contacte-nos sobre esta propriedade

+34 930 23 58 07 • santcugat@lucasfox.com • lucasfox.pt • Rambla de Ribatallada, 20, Sant Cugat del Vallés, Spain

6.900.000 € Casa / Vila - Venda

Casa / vila Excelentes condições Quartos with 2,465m² Jardim à venda em Matadepera

Spain » Barcelona » Matadepera » 08230

7	10	1.271m²	3.736m²	2.465m²
Quartos	wc	Plano	area do terreno	Jardim

DESCRIÇÃO

Espetacular moradia de 7 quartos com campo de squash, piscina, área de jardim de 2.465 m² à venda em Matadepera, Barcelona.

Lucas Fox tem o prazer de apresentar esta espetacular mansão senhorial que possui 1.271 m² de área construída em um terreno de 3.736 m².

A casa principal distribui-se por três pisos e dispõe de um anexo totalmente independente. Acessamos a casa por uma imponente entrada com o selo pessoal de José Fernández Castrillo, um bem sucedido artesão de vidro. Uma vez lá dentro podemos avistar os jardins e as suas excelentes vistas.

Do hall entramos na casa e apreciamos o seu estilo único e clássico, com chão em mármore, quartos elegantes, desenhados e decorados por arquitectos de alto nível, que cuidaram até ao mais ínfimo pormenor. Cada quarto tem janelas e muita luz natural. Neste primeiro andar encontramos um amplo escritório de design exclusivo, acesso independente ao quarto principal com closet, casa de banho privativa e terraço e à zona nocturna totalmente independente com quatro quartos com casas de banho e terraço. Além disso, existe um elevador e escadas que nos levam à zona diurna.

Descendo as escadas com corrimão de madeira e degraus de mármore cobertos por tapetes de estilo clássico, acedemos ao hall da zona de dia. À esquerda encontramos uma magnífica sala de estar-jantar, um corredor que dá acesso ao WC de serviço que também nos liga à cozinha. À direita, encontramos uma espaçosa e luxuosa sala de estar que se comunica com outra sala para tomar um chá e contemplar as vistas dos jardins exteriores. Do hall temos também acesso ao elevador e à entrada independente para a cozinha. A cozinha é muito espaçosa e está totalmente equipada e ligada a uma grande despensa e a uma ampla sala de jantar com acesso a um espectacular terraço. No mesmo piso com acesso pelo exterior e pela sala de jantar diária, encontramos também a zona de hóspedes com dois quartos com casas de banho privativas, uma sala de estar, uma sala de descanso para crianças e uma lavandaria.

Do hall, descendo as escadas, acedemos ao piso da semi-cave onde encontramos um hall, o elevador, uma ampla sala de jogos com bar, um lavabo social, a casa das máquinas e uma ampla adega para 5.000 garrafas e uma zona de arrumos. .

lucasfox.pt/go/stc37425

Vistas à montanha, Terraço, Piscina, Jardim, Spa, Jacuzzi, Ginásio, Elevador, Luz natural, Estacionamento, Vestiário, Varanda, Sistema de alarme, Sala de jogos, Próximo de escolas internacionais, Parque infantil, Lavandaria, Janelas de vidro duplo, Exterior, Despensa, Cozinha equipada, Churrasco, Chaminé, Biblioteca, Armários empotrados, Àrea chill out, Ar condicionado, Aquecimento

Contacte-nos sobre esta propriedade

+34 930 23 58 07 • santcugat@lucasfox.com • lucasfox.pt • Rambla de Ribatallada, 20, Sant Cugat del Vallés, Spain

6.900.000 € Casa / Vila - Venda

Casa / vila Excelentes condições Quartos with 2,465m² Jardim à venda em Matadepera

Spain » Barcelona » Matadepera » 08230

7	10	1.271m²	3.736m²	2.465m²
Quartos	wc	Plano	area do terreno	Jardim

No exterior encontramos fontes, rios artificiais, jardins com palmeiras, oliveiras, árvores de fruto, pomares de plantas aromáticas, uma grande piscina, garagem para sete carros e um anexo totalmente independente com zona de churrasqueira, sala de fitness, spa, sauna , vestiários e uma quadra de squash profissional.

A casa é vendida totalmente mobilada e decorada conforme apresentada.

Entre em contato com Lucas Fox para mais informações. Teremos todo o gosto em ajudá-lo na procura da sua nova casa.

Contacte-nos sobre esta propriedade

+34 930 23 58 07 • santcugat@lucasfox.com • lucasfox.pt • Rambla de Ribatallada, 20, Sant Cugat del Vallés, Spain

6.900.000 € Casa / Vila - Venda

Casa / vila Excelentes condições Quartos with 2,465m² Jardim à venda em Matadepera

Spain » Barcelona » Matadepera » 08230

7	10	1.271m²	3.736m²	2.465m²
Quartos	wc	Plano	area do terreno	Jardim

Informação importante em relação às propriedades oferecidas pela Lucas Fox. Os dados de cada imóvel não são parte de uma oferta ou de um contrato. Não devem ser consideradas exactas ou factíveis as declarações feitas por Lucas Fox, verbalmente ou por escrito, a respeito do imóvel, o estado em que se encontra ou o seu valor. Nem a Lucas Fox nem nenhum outro agente associado tem nenhuma autoridade para realizar declarações acerca do imóvel, assim como, toda a informação está livre de responsabilidade por parte dos agentes, vendedor (es) senhorio (s). Antes de assinar qualquer documento relacionado com o imóvel, recomendamos a todos os clientes que consultem um advogado por sua própria conta e em caso necesário, façam uma investigação com o sentido de determinar o seu estado e tamanho. O comprador deve verificar as àreas, tamanho e distâncias uma vez que são valores aproximados.

Contacte-nos sobre esta propriedade

+34 930 23 58 07 • santcugat@lucasfox.com • lucasfox.pt • Rambla de Ribatallada, 20, Sant Cugat del Vallés, Spain