1.700 € ao mês Apartamento - Em aluguer - Propriedade em exclusividade

apartmento Excelentes condições Quartos em aluguer em Tarragona Cidade, Tarragona

Spain » Tarragona » Tarragona Cidade » 43004

3	2	287m²
Quartos	wc	Plano

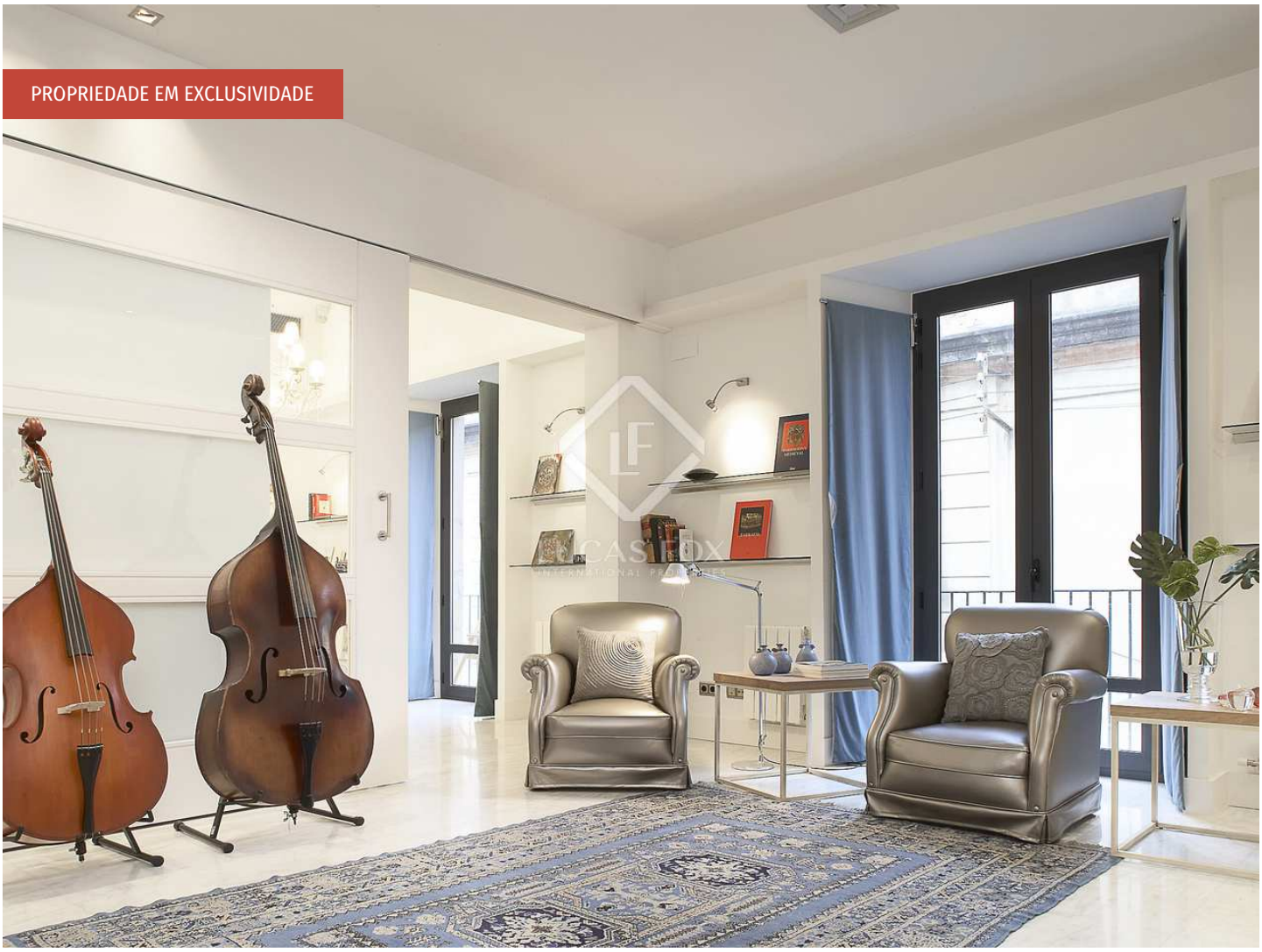

Contacte-nos sobre esta propriedade

+34 977 13 98 98 • tarragona@lucasfox.es • lucasfox.pt • Rambla Vella 6, Tarragona, Spain

1.700 € ao mês Apartamento - Em aluguer - Propriedade em exclusividade

apartmento Excelentes condições Quartos em aluguer em Tarragona Cidade, Tarragona

Spain » Tarragona » Tarragona Cidade » 43004

3	2	287m²
Quartos	wc	Plano

DESCRIÇÃO

Apartamento localizado em um edifício histórico, com uma reabilitação de um ótimo nível arquitetônico perto da praia El Miracle em Tarragona.

Luxuosa casa localizada em um edifício histórico de 1890, localizado a poucos minutos da praia El Miracle, Rambla Nova e da estação ferroviária.

O apartamento tem tectos altos decorados e um sistema de vigas restaurado, incluindo as capitais. O complexo foi restaurado seguindo um projeto de design de interiores de alto valor arquitetônico que combina elementos clássicos com materiais tecnológicos e um estilo racional que lhe confere singularidade.

A casa é composta por uma espaçosa sala de estar a partir da qual se acede a uma grande sala de jantar que, visualmente, se junta à cozinha, mas está separada por uma divisória de vidro protegida.

A área noturna é composta por 3 quartos. O primeiro deles beneficia de uma casa de banho privativa e de um toucador, e os outros 2 grandes quartos duplos partilham uma casa de banho completa que, por sua vez, funciona como WC de cortesia. A casa é complementada por uma área de estudo de alta capacidade.

Uma casa elegante e exclusiva, adequada para satisfazer até os clientes mais exigentes.

lucasfox.pt/go/tarr23673

Tectos altos, Pavimento de mármore, Armários empotrados, Ar condicionado, Aquecimento

Período de aluguer mínimo: 12 meses.

Já está disponível!

Contacte-nos sobre esta propriedade

+34 977 13 98 98 • tarragona@lucasfox.es • lucasfox.pt • Rambla Vella 6, Tarragona, Spain

1.700 € ao mês Apartamento - Em aluguer - Propriedade em exclusividade

apartmento Excelentes condições Quartos em aluguer em Tarragona Cidade, Tarragona

Spain » Tarragona » Tarragona Cidade » 43004

3	2	287m²
Quartos	wc	Plano

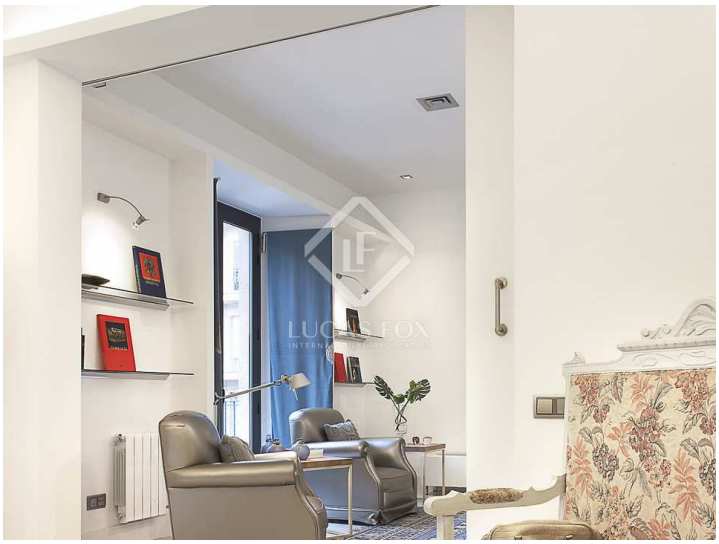

Informação importante em relação às propriedades oferecidas pela Lucas Fox. Os dados de cada imóvel não são parte de uma oferta ou de um contrato. Não devem ser consideradas exactas ou factíveis as declarações feitas por Lucas Fox, verbalmente ou por escrito, a respeito do imóvel, o estado em que se encontra ou o seu valor. Nem a Lucas Fox nem nenhum outro agente associado tem nenhuma autoridade para realizar declarações acerca do imóvel, assim como, toda a informação está livre de responsabilidade por parte dos agentes, vendedor (es) senhorio (s). Antes de assinar qualquer documento relacionado com o imóvel, recomendamos a todos os clientes que consultem um advogado por sua própria conta e em caso necesário, façam uma investigação com o sentido de determinar o seu estado e tamanho. O comprador deve verificar as àreas, tamanho e distâncias uma vez que são valores aproximados.

Contacte-nos sobre esta propriedade

+34 977 13 98 98 • tarragona@lucasfox.es • lucasfox.pt • Rambla Vella 6, Tarragona, Spain