210.000 € Apartamento - Venda - Propriedade em exclusividade

Apartmento Quartos à venda em Calafell, Costa Dorada

Spain » Costa Dorada » 43820

3	2	120m²
Quartos	wc	Plano

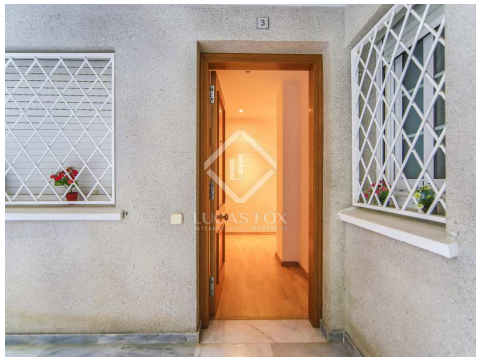

Contacte-nos sobre esta propriedade

+34 930 186 738 • vilanova@lucasfox.es • lucasfox.pt • Rambla de la Pau, 56, Vilanova i la Geltrú, Spain

210.000 € Apartamento - Venda - Propriedade em exclusividade

Apartmento Quartos à venda em Calafell, Costa Dorada

Spain » Costa Dorada » 43820

3	2	120m²
Quartos	wc	Plano

DESCRIÇÃO

Apartamento acolhedor e luminoso com 3 quartos perto do mar na melhor zona de Calafell Playa.

Apartamento de esquina elegante localizado no primeiro andar de um edifício completamente renovado com dois elevadores. Situa-se na terceira linha do mar em Calafell Platja e graças à sua orientação recebe abundante luz natural.

O apartamento dispõe de três quartos: dois individuais e uma suite dupla com casa de banho privativa com banheira, outra casa de banho completa com duche e cozinha independente totalmente equipada. Tem uma sala de jantar muito luminosa. Tanto a sala como dois dos quartos têm acesso a uma grande varanda.

O apartamento tem aquecimento de piso.

Uma excelente opção para famílias que desejam viver num local sossegado mas perto de todos os serviços. Contate-nos para mais informações ou para marcar uma visita. O preço não inclui o imposto de transferência de propriedade (ITP), nem as despesas notariais e de registro.

lucasfox.pt/go/vil24763

Luz natural, Radiadores para pavimento, Varanda, Exterior, Cozinha equipada, Armários empotrados

Contacte-nos sobre esta propriedade

+34 930 186 738 • vilanova@lucasfox.es • lucasfox.pt • Rambla de la Pau, 56, Vilanova i la Geltrú, Spain

210.000 € Apartamento - Venda - Propriedade em exclusividade

Apartmento Quartos à venda em Calafell, Costa Dorada

Spain » Costa Dorada » 43820

3	2	120m²
Quartos	wc	Plano

Informação importante em relação às propriedades oferecidas pela Lucas Fox. Os dados de cada imóvel não são parte de uma oferta ou de um contrato. Não devem ser consideradas exactas ou factíveis as declarações feitas por Lucas Fox, verbalmente ou por escrito, a respeito do imóvel, o estado em que se encontra ou o seu valor. Nem a Lucas Fox nem nenhum outro agente associado tem nenhuma autoridade para realizar declarações acerca do imóvel, assim como, toda a informação está livre de responsabilidade por parte dos agentes, vendedor (es) senhorio (s). Antes de assinar qualquer documento relacionado com o imóvel, recomendamos a todos os clientes que consultem um advogado por sua própria conta e em caso necesário, façam uma investigação com o sentido de determinar o seu estado e tamanho. O comprador deve verificar as àreas, tamanho e distâncias uma vez que são valores aproximados.

Contacte-nos sobre esta propriedade

+34 930 186 738 • vilanova@lucasfox.es • lucasfox.pt • Rambla de la Pau, 56, Vilanova i la Geltrú, Spain