Preço sujeito a confirmação Casa / Vila - Vendido

casa / vila Excelentes condições Quartos à venda em La Zagaleta, Costa del Sol

Spain » Costa del Sol » Benahavís do interior » La Zagaleta » 29679

5	6	843m²	4.500m²
Quartos	wc	Plano	area do terreno

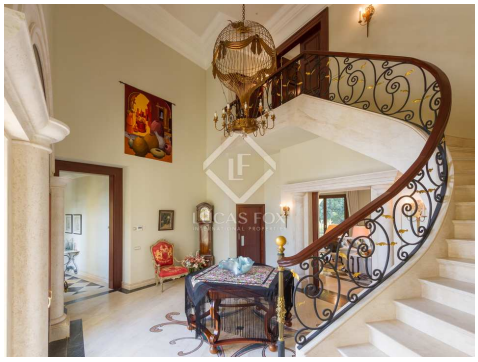

Contacte-nos sobre esta propriedade

+34 637 996 636 • marbella@lucasfox.com • lucasfox.pt • Urb. La Alzambra, Local 2, Nueva Andalucia, Marbella, Spain

Preço sujeito a confirmação Casa / Vila - Vendido

casa / vila Excelentes condições Quartos à venda em La Zagaleta, Costa del Sol

Spain » Costa del Sol » Benahavís do interior » La Zagaleta » 29679

5	6	843m²	4.500m²
Quartos	wc	Plano	area do terreno

DESCRIÇÃO

Altamente exclusiva villa em La Zagaleta com interiores impecáveis e grandes jardins privados com piscina aquecida para desfrutar durante todo o ano.

Este impressionante refúgio exclusivo goza de uma localização privilegiada na comunidade de La Zagaleta, a apenas 15 minutos de Puerto Banus, perto de Marbella e com fácil acesso a Málaga e seu aeroporto internacional.

Com total privacidade e maravilhosas vistas panorâmicas e pores-do-sol a partir dos seus vários terraços e jardim com piscina aquecida, a propriedade está localizada num impressionante terreno privado de 4.500 m².

A moradia foi construída com os mais altos padrões e ocupa uma área de 843 m², combinando conforto e materiais de qualidade por toda parte.

Entramos no térreo, onde recebemos uma impressionante escada curva, um elevador e uma sala de estar com lareira e acesso aos terraços e ao jardim.

O restante deste andar é dividido em ala esquerda, com sala de jantar, cozinha e terraço coberto, ala direita com vaso sanitário, 2 quartos com banheiro privativo e outro quarto com banheiro privativo para uso como sala de TV. , escritório ou quarto.

O primeiro andar é completamente ocupado pela impressionante suíte master, com seu quarto, sala de TV, 2 vestiários e um magnífico banheiro privativo.

Finalmente, no porão, descobrimos uma grande sala de entretenimento recreativo com paredes de vidro, uma adega e uma área inacabada que poderia se tornar um piso para o pessoal, por exemplo. Uma garagem para 2 carros, espaço para bricolage, uma arrecadação, uma sala de máquinas, um WC e uma lavandaria com kitchenette completam este nível de habitação.

Esta casa verdadeiramente impressionante é ideal para quem procura uma vivenda de luxo com belas vistas numa área residencial exclusiva.

lucasfox.pt/go/zag19491

Piscina climatizada, Piscina, Jardim, Garage, Tectos altos, Parquet, Luz natural, Radiadores para pavimento, Estacionamento, Segurança, Próximo de escolas internacionais, Janelas de vidro duplo, Elevador de serviço, Cozinha equipada, Chaminé, Ar condicionado

Contacte-nos sobre esta propriedade

+34 637 996 636 • marbella@lucasfox.com • lucasfox.pt • Urb. La Alzambra, Local 2, Nueva Andalucia, Marbella, Spain

Preço sujeito a confirmação Casa / Vila - Vendido

casa / vila Excelentes condições Quartos à venda em La Zagaleta, Costa del Sol

Spain » Costa del Sol » Benahavís do interior » La Zagaleta » 29679

5	6	843m²	4.500m²
Quartos	wc	Plano	area do terreno

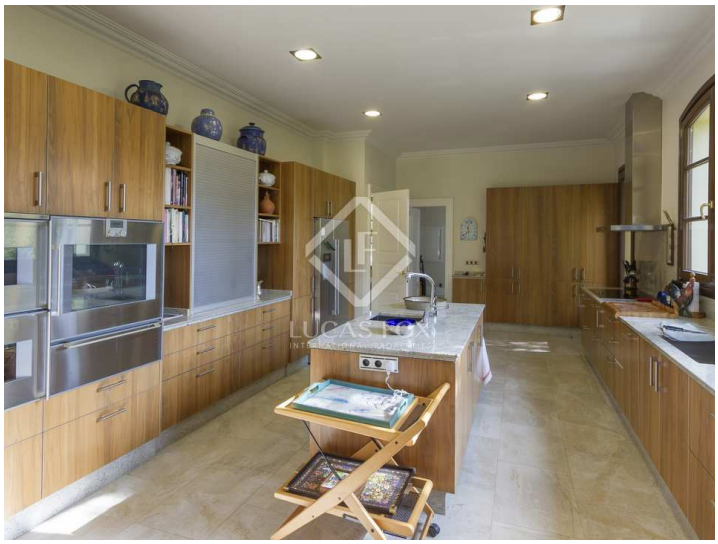

Informação importante em relação às propriedades oferecidas pela Lucas Fox. Os dados de cada imóvel não são parte de uma oferta ou de um contrato. Não devem ser consideradas exactas ou factíveis as declarações feitas por Lucas Fox, verbalmente ou por escrito, a respeito do imóvel, o estado em que se encontra ou o seu valor. Nem a Lucas Fox nem nenhum outro agente associado tem nenhuma autoridade para realizar declarações acerca do imóvel, assim como, toda a informação está livre de responsabilidade por parte dos agentes, vendedor (es) senhorio (s). Antes de assinar qualquer documento relacionado com o imóvel, recomendamos a todos os clientes que consultem um advogado por sua própria conta e em caso necesário, façam uma investigação com o sentido de determinar o seu estado e tamanho. O comprador deve verificar as àreas, tamanho e distâncias uma vez que são valores aproximados.

Contacte-nos sobre esta propriedade

+34 637 996 636 • marbella@lucasfox.com • lucasfox.pt • Urb. La Alzambra, Local 2, Nueva Andalucia, Marbella, Spain