**2 500 €** в месяц Квартира - Сдано в аренду

# Квартира аренда: с **1** спальней, Альмагро, Мадрид

Испания » Мадрид » Мадрид » Чамбери » Альмагро » 28003

| 1 | 1 | 87m² |
|---|---|---|
| Спальни | Ванные комнаты | План этажа |

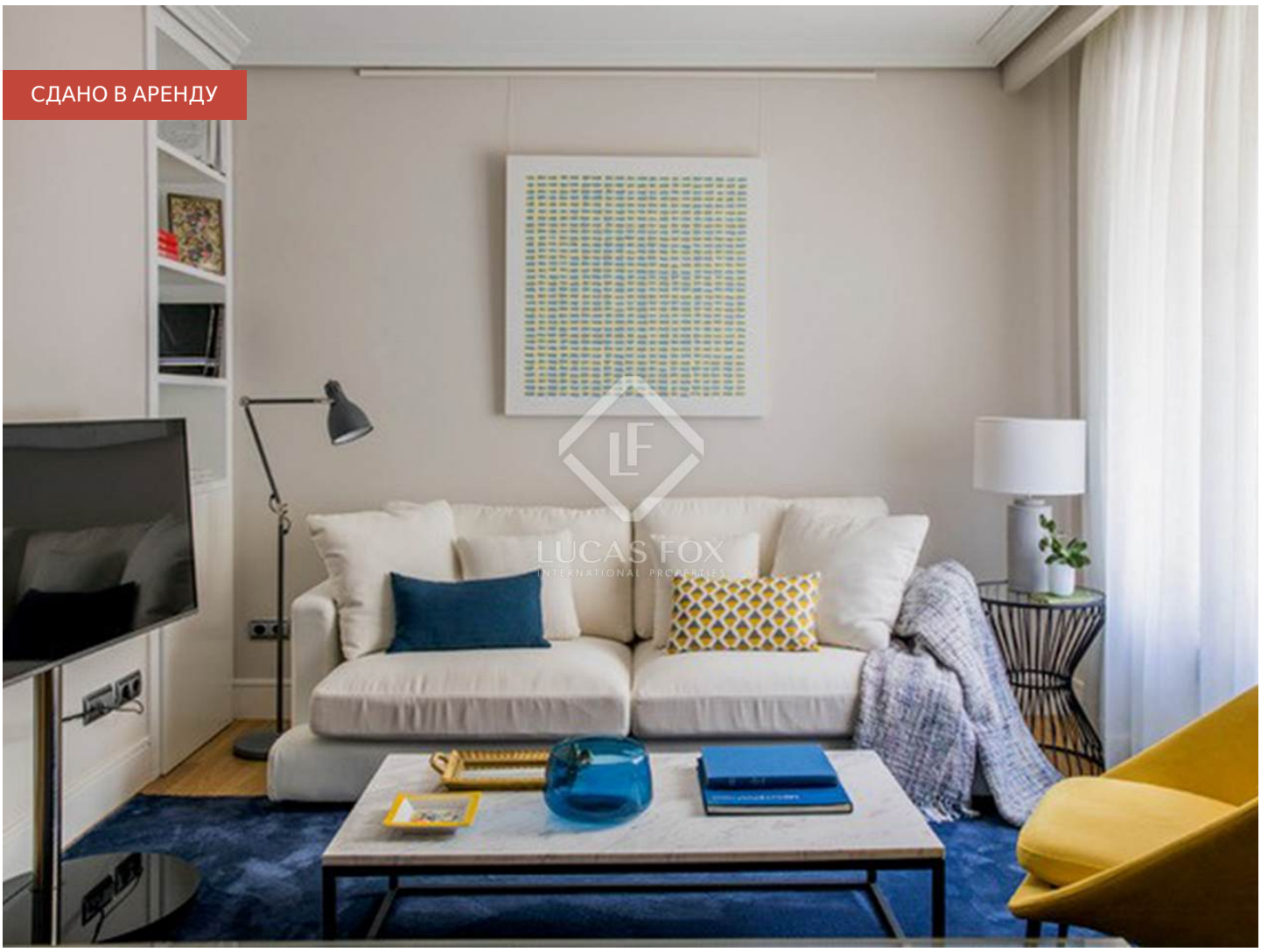


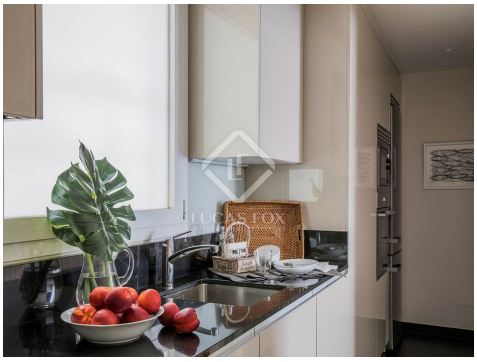

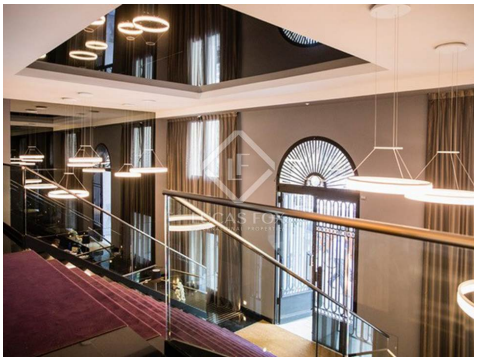

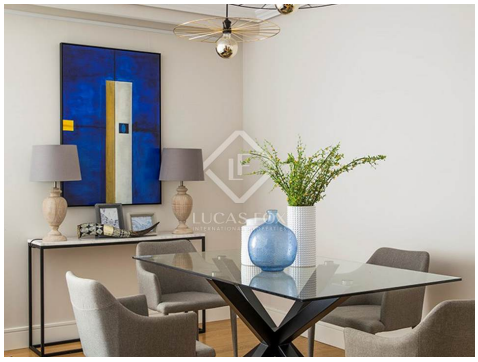

Свяжитесь с нами для получения дополнительной информации о данном объекте

+34 912 900 182 • madrid@lucasfox.com • lucasfox.ru • Calle Serrano № 8, Madrid, Испания

**2 500 €** в месяц Квартира - Сдано в аренду

# Квартира аренда: с **1** спальней, Альмагро, Мадрид

Испания » Мадрид » Мадрид » Чамбери » Альмагро » 28003

| 1 | 1 | 87m² |
|---|---|---|
| Спальни | Ванные комнаты | План этажа |

lucasfox.ru/go/madr11370

Спа, Тренажерный зал, Консьерж-сервис, Лифт, Паркет, Естественное освещение, Паркинг, Система кондиционирования, рядом с транспортом, Рядом с международными школами, Охрана, Отопление, Оборудованная кухня, Новое строительство, Зона отдыха, Двойное остекление, Встроенные шкафы, Внешний

Минимальный арендный срок: 12 месяцев.

Свяжитесь с нами для получения дополнительной информации о данном объекте

+34 912 900 182 • madrid@lucasfox.com • lucasfox.ru • Calle Serrano № 8, Madrid, Испания

**2 500 €** в месяц Квартира - Сдано в аренду

# Квартира аренда: с **1** спальней, Альмагро, Мадрид

Испания » Мадрид » Мадрид » Чамбери » Альмагро » 28003

| 1 | 1 | 87m² |
|---|---|---|
| Спальни | Ванные комнаты | План этажа |

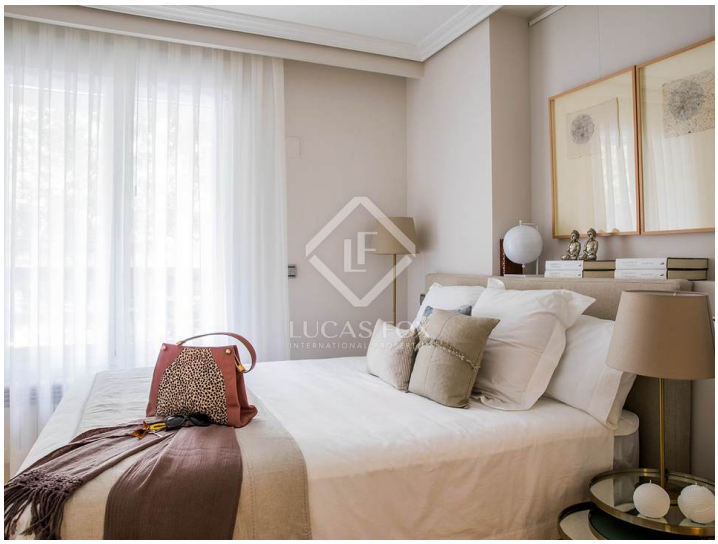

Важная информация о недвижимости от компании Lucas Fox. Любая информация об объектах недвижимости не носит договорного характера и не является юридически точной. Не следует принимать на веру заявления компании Lucas Fox, представленные в устной или письменной форме, касающиеся детальной информации об объекте недвижимости, его состоянии или его оценочной стоимости. Компания Lucas Fox и ее агенты не уполномочены делать заявления об объектах недвижимости. В следствии этого, агенты, продавцы и арендодатели не несут ответственности за предоставленную информацию. Прежде чем подписывать любые документы, касающиеся купли-продажи объекта недвижимости, мы рекомендуем обратиться за консультацией к независимому юристу и, в случае необходимости, провести экспертизу объекта недвижимости для установления его точных размеров и состояния.

## Свяжитесь с нами для получения дополнительной информации о данном объекте

+34 912 900 182 • madrid@lucasfox.com • lucasfox.ru • Calle Serrano № 8, Madrid, Испания