535 000 € Дом / Вилла - на продажу

Дом / вилла на продажу: **5** спальни, **78m²** Сад, **Alicante ciudad,** Аликанте

Испания » Аликанте » Alicante ciudad » 03015

5	3	245m²	105m²	78m²
Спальни	Ванные комнаты	План этажа	Терраса	Сад

Свяжитесь с нами для получения дополнительной информации о данном объекте

+34 966 048 356 • alicante@lucasfox.es • lucasfox.ru • Calle Bazán 28, Local 1, Alicante, Испания

535 000 € Дом / Вилла - на продажу

Дом / вилла на продажу: **5** спальни, **78m²** Сад, **Alicante ciudad,** Аликанте

Испания » Аликанте » Alicante ciudad » 03015

5	3	245m²	105m²	78m²
Спальни	Ванные комнаты	План этажа	Терраса	Сад

ОБЗОР

Продается элегантный и современный таунхаус с **5** спальнями в элитном жилом комплексе с зелеными зонами, бассейнами и тренажерным залом в районе Вистаэрмоса, Аликанте.

Lucas Fox Properties представляет впечатляющую застройку из 58 таунхаусов с садом в районе Vistahermosa Norte, в красивой урбанизации, призванной обеспечить благополучие его жителей, а также уважение к окружающей среде за счет использования устойчивых технологий.

Это предложение расположено в самом сердце Аликанте, на полпути между центром города и пляжем Сан-Хуан, с очень хорошим транспортным сообщением. Кроме того, здесь есть все необходимые услуги, такие как супермаркеты, больницы, бары и торговый центр. Кроме того, это современная и эксклюзивная урбанизация в зеленом и природном анклаве с прекрасным видом на горы и Средиземное море.

Урбанизация предлагает отличные общественные зоны и услуги, доступные для ее жителей, такие как бассейн для взрослых и один для детей, джакузи на открытом воздухе с зоной для загара, детская игровая площадка, спа- и оздоровительный зал для отдыха, полностью оборудованный тренажерный зал и социальное место, где вы можете отпраздновать и поделиться незабываемыми моментами с семьей и друзьями.

Этот дом расположен в привилегированном месте с более чем 6000 м² зеленых насаждений с деревьями с низким водопотреблением и автоматическим поливом.

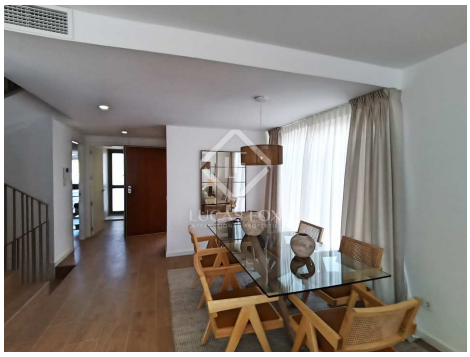

lucasfox.ru/go/ali26459

Вид на море, Вид на горы, Терраса, Сад, Бассейн с подогревом, Бассейн, Спа, Джакузи, Тренажерный зал, Консьерж-сервис, гараж, Естественное освещение, Паркинг, Общая терраса, Модернистское здание, система сигнализации, Система кондиционирования, рядом с транспортом, Рядом с международными школами, Подсобное помещение, Охрана, Отопление, Оборудованная кухня, Новое строительство, игровая комната, Зона отдыха, Доступ для инвалидных колясок, Домашнее животное разрешено, Детская площадка, Двойное остекление, Гардеробная комната, Встроенные шкафы, Внешний, Вид

Свяжитесь с нами для получения дополнительной информации о данном объекте

+34 966 048 356 • alicante@lucasfox.es • lucasfox.ru • Calle Bazán 28, Local 1, Alicante, Испания

535 000 € Дом / Вилла - на продажу

Дом / вилла на продажу: **5** спальни, **78m²** Сад, **Alicante ciudad,** Аликанте

Испания » Аликанте » Alicante ciudad » 03015

5	3	245m²	105m²	78m²
Спальни	Ванные комнаты	План этажа	Терраса	Сад

При входе в дом через большое крыльцо справа устроена дневная зона, состоящая из большой гостиной-столовой с практичной кухней открытого плана, с выходом на террасу и в большой сад. Вернувшись к входу, слева мы находим спальню и ванную комнату, очень удобную для посетителей, которым трудно подниматься по лестнице. Наконец, предлагается прачечная для хранения чистящих средств.

На первом этаже находится ночная зона с 3 спальнями с ванной комнатой и главной спальней с собственной ванной комнатой, гардеробной и выходом на большую террасу.

С первого этажа можно выйти на террасу на крыше с зонами для загара и прекрасным видом на море и горы.

Наконец, у него есть полуподвальный этаж с площадью почти 45 м², которую вы можете обустроить по своему вкусу, и с доступом к подземной автостоянке, где у вас будет 2 частных места.

Дом отличается авангардной архитектурой с элегантным и современным дизайном, идеально интегрированным в окружающую среду, чтобы в полной мере насладиться прекрасным климатом Коста-Бланки.

Что касается ее качеств, то она включает в себя оборудование высокого класса, такое как сплошной керамогранит, имитирующий дерево, по всему дому, стеклопакеты с камерой осушенного воздуха или кухня, оснащенная техникой и мебелью большого объема. Кроме того, они сочетаются с новейшими технологиями, такими как аэротермальная система для производства горячей воды или фасад с воздушной камерой с тепло- и звукоизоляцией. Все это для того, чтобы спроектировать дом с максимальным комфортом, экологичностью, низким потреблением энергии и низкими затратами на техническое обслуживание.

Если вы хотите жить в привилегированной среде, в роскошном доме, уважающем окружающую среду, не стесняйтесь обращаться к нам за дополнительной информацией.

Свяжитесь с нами для получения дополнительной информации о данном объекте

+34 966 048 356 • alicante@lucasfox.es • lucasfox.ru • Calle Bazán 28, Local 1, Alicante, Испания

535 000 € Дом / Вилла - на продажу

Дом / вилла на продажу: **5** спальни, **78m²** Сад, **Alicante ciudad,** Аликанте

Испания » Аликанте » Alicante ciudad » 03015

5	3	245m²	105m²	78m²
Спальни	Ванные комнаты	План этажа	Терраса	Сад

Важная информация о недвижимости от компании Lucas Fox. Любая информация об объектах недвижимости не носит договорного характера и не является юридически точной. Не следует принимать на веру заявления компании Lucas Fox, представленные в устной или письменной форме, касающиеся детальной информации об объекте недвижимости, его состоянии или его оценочной стоимости. Компания Lucas Fox и ее агенты не уполномочены делать заявления об объектах недвижимости. В следствии этого, агенты, продавцы и арендодатели не несут ответственности за предоставленную информацию. Прежде чем подписывать любые документы, касающиеся купли-продажи объекта недвижимости, мы рекомендуем обратиться за консультацией к независимому юристу и, в случае необходимости, провести экспертизу объекта недвижимости для установления его точных размеров и состояния.

Свяжитесь с нами для получения дополнительной информации о данном объекте

+34 966 048 356 • alicante@lucasfox.es • lucasfox.ru • Calle Bazán 28, Local 1, Alicante, Испания