515 000 € Дом / Вилла - Продано

Дом / вилла на продажу: **3** спальни, **400m²** Сад, **El Campello**, Аликанте

Испания » Аликанте » El Campello | Villajoyosa » 03550

3	4	275m²	400m²	50m²	400m²
Спальни	Ванные комнаты	План этажа	Площадь участка	Терраса	Сад

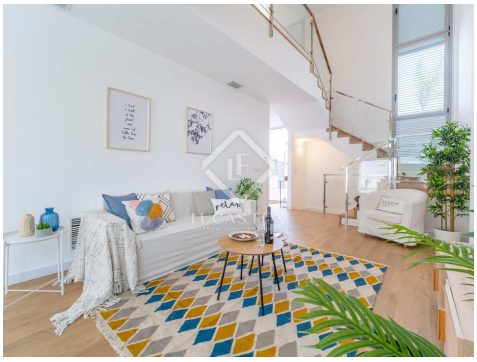

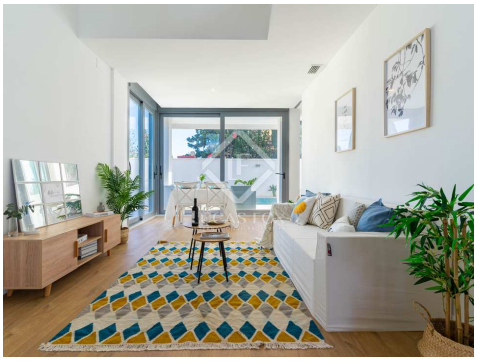

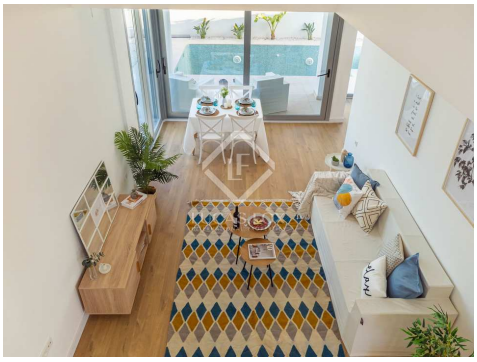

Свяжитесь с нами для получения дополнительной информации о данном объекте

+34 966 048 356 • alicante@lucasfox.es • lucasfox.ru • Calle Bazán 28, Local 1, Alicante, Испания

515 000 € Дом / Вилла - Продано

Дом / вилла на продажу: 3 спальни, 400m² Сад, El Campello, Аликанте

Испания » Аликанте » El Campello | Villajoyosa » 03550

3	4	275m²	400m²	50m²	400m²
Спальни	Ванные комнаты	План этажа	Площадь участка	Терраса	Сад

ОБЗОР

Совершенно новая независимая вилла с 3 спальнями, бассейном, садом и частным гаражом на продажу недалеко от пляжа Мучависта.

Великолепная вилла с частным бассейном, расположенная на главной улице в нескольких минутах от пляжа и необходимых услуг.

В доме три этажа. Полуподвальный этаж предлагает гараж на две машины, с очень удобным и широким пандусом. В нем также есть просторная гостиная или развлекательная комната, которую можно использовать как развлекательную зону, игровую комнату, частный кинотеатр или тренажерный зал.

С основного этажа мы попадаем в открытую гостиную с прямым выходом на веранду и к бассейну. Здесь мы также находим открытую кухню в белом цвете со старинной гранитной столешницей, прачечную и бесплатную ванную комнату. Просторная, полностью приватная терраса площадью почти 80 м².

На верхнем этаже мы находим три спальни, все со встроенными шкафами и ванными комнатами. Между главной спальней и одной из второстепенных спален есть большая раздвижная дверь, которая может быть очень полезна в случае рождения ребенка или детей или просто в качестве гардеробной.

Дом имеет юго-восточную ориентацию и был построен с отличными качествами. Он имеет алюминиевые наружные столярные изделия, паркетные полы, бронированную дверь, солнечную панель для горячей воды и алюминиевые поворотно-откидные окна с двойным остеклением. Гараж очень просторный, что обеспечивает большой комфорт.

Вилла полностью независима и имеет много открытого пространства на том же участке, чтобы насладиться прекрасным климатом Аликанте, позагорать или пообщаться с семьей и друзьями за барбекю.

lucasfox.ru/go/ali32461

Терраса, Сад, Бассейн,
Естественное освещение,
Паркинг,
Система кондиционирования,
Подсобное помещение,
Оборудованная кухня,
Зона отдыха,
Двойное остекление, Внешний

Свяжитесь с нами для получения дополнительной информации о данном объекте

+34 966 048 356 • alicante@lucasfox.es • lucasfox.ru • Calle Bazán 28, Local 1, Alicante, Испания

515 000 € Дом / Вилла - Продано

Дом / вилла на продажу: **3** спальни, **400m²** Сад, **El Campello,** Аликанте

Испания » Аликанте » El Campello | Villajoyosa » 03550

3	4	275m²	400m²	50m²	400m²
Спальни	Ванные комнаты	План этажа	Площадь участка	Терраса	Сад

Он расположен в тихом районе и близко ко всему.

Важная информация о недвижимости от компании Lucas Fox. Любая информация об объектах недвижимости не носит договорного характера и не является юридически точной. Не следует принимать на веру заявления компании Lucas Fox, представленные в устной или письменной форме, касающиеся детальной информации об объекте недвижимости, его состоянии или его оценочной стоимости. Компания Lucas Fox и ее агенты не уполномочены делать заявления об объектах недвижимости. В следствии этого, агенты, продавцы и арендодатели не несут ответственности за предоставленную информацию. Прежде чем подписывать любые документы, касающиеся купли-продажи объекта недвижимости, мы рекомендуем обратиться за консультацией к независимому юристу и, в случае необходимости, провести экспертизу объекта недвижимости для установления его точных размеров и состояния.

Свяжитесь с нами для получения дополнительной информации о данном объекте

+34 966 048 356 • alicante@lucasfox.es • lucasfox.ru • Calle Bazán 28, Local 1, Alicante, Испания