2 800 000 € Дом / Вилла - на продажу

Дом / вилла на продажу: **5** спальни, Айгуаблава, Коста Брава

Испания » Коста Брава » Бегур » Айгуаблава » 17255

5	5	482m²	1.180m²
Спальни	Ванные комнаты	План этажа	Площадь участка

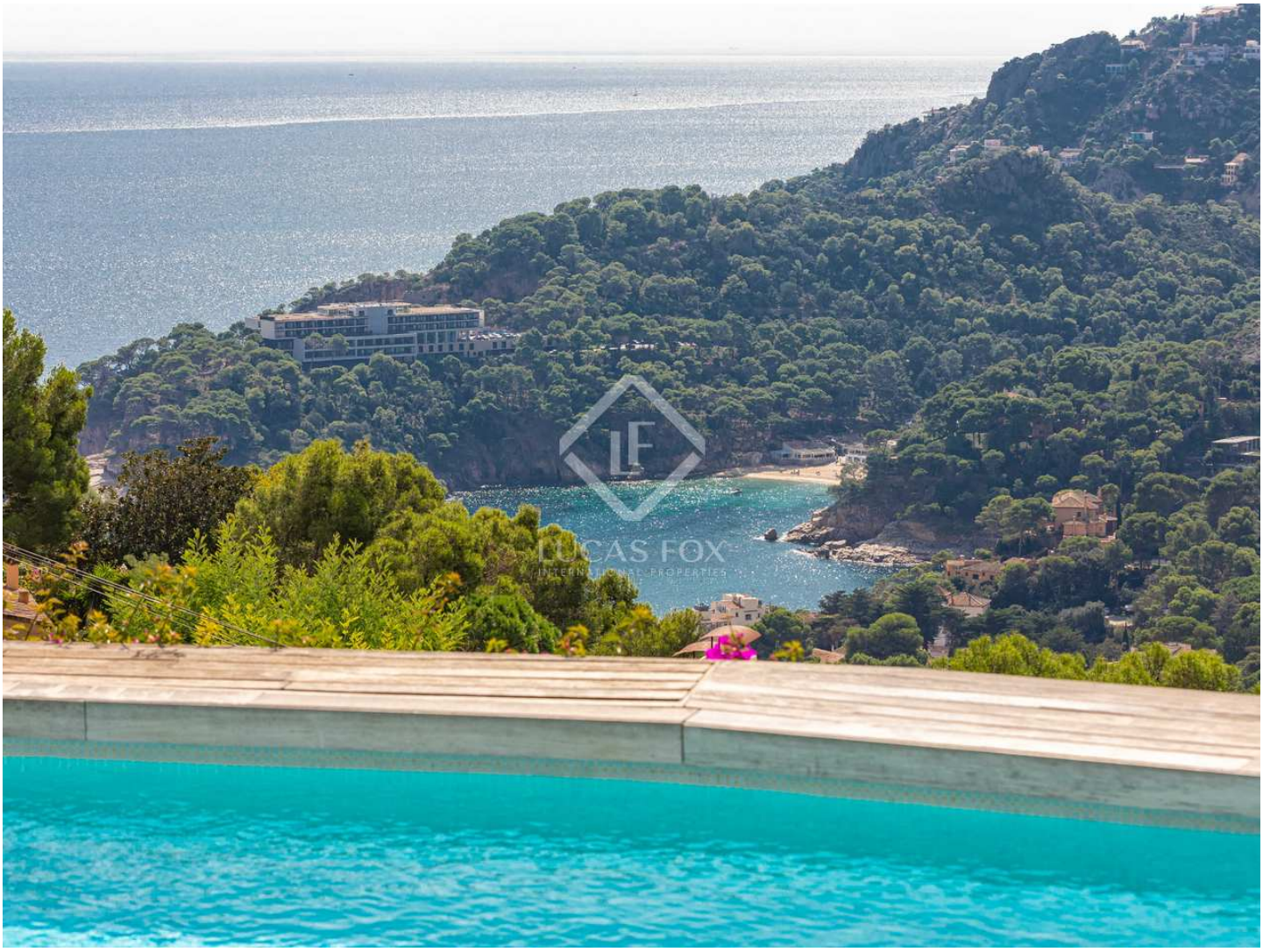

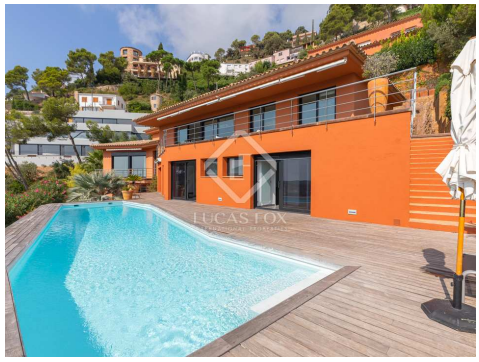

Свяжитесь с нами для получения дополнительной информации о данном объекте

+34 872 22 32 62 • costabrava@lucasfox.com • lucasfox.ru • Calle Forgas i Elias 6, Begur, Испания

2 800 000 € Дом / Вилла - на продажу

Дом / вилла на продажу: 5 спальни, Айгуаблава, Коста Брава

Испания » Коста Брава » Бегур » Айгуаблава » 17255

5	5	482m²	1.180m²
Спальни	Ванные комнаты	План этажа	Площадь участка

ОБЗОР

Отличная современная вилла с прекрасным видом на море и залив Айгуаблава в тихой урбанизации всего в нескольких минутах от пляжа Айгуаблава и Бегур.

Фантастическая современная вилла с захватывающим видом на море в одном из лучших районов Коста Брава, Айгуаблава.

Его завидное расположение, всего в нескольких минутах от центра Бегура и красивой бухты Айгуаблава, делает этот дом отличным рынком, который редко можно найти в этом районе.

Мы входим на виллу через автоматическую дверь, которая предшествует гаражу и парковке на несколько автомобилей.

Войдя на первый этаж, мы находим большую гостиную-столовую с большим количеством естественного света благодаря большим окнам и открытой планировке. Эта комната выходит на впечатляющую террасу, идеально подходящую для обедов и ужинов на свежем воздухе, с лучшим видом на Средиземное море и залив Айгуаблава, пространство, в котором также есть современная кухня открытой планировки с центральным островом и высококачественной бытовой техникой. а также место для чтения с камином. На этом уровне также находится главная спальня с захватывающим видом на море, гардеробная и ванная комната с ванной, еще одна спальня с двуспальной кроватью с видом на море и полностью оборудованная ванная комната с душем.

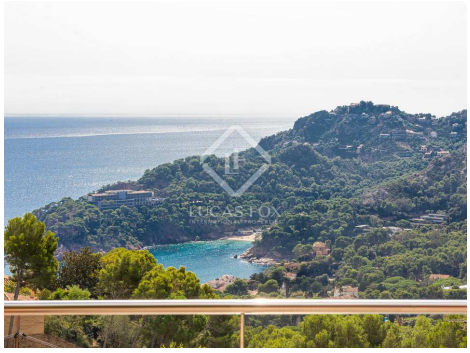

lucasfox.ru/go/cbr25451

Вид на море, Вид на горы, Терраса, Сад, Бассейн, гараж, Естественное освещение, Высокие потолки, Паркинг, Служебный вход, Прачечная, Подсобное помещение, Отопление, Оборудованная кухня, Камин, Двойное остекление, Гардеробная комната, Встроенные шкафы, Внешний

Свяжитесь с нами для получения дополнительной информации о данном объекте

+34 872 22 32 62 • costabrava@lucasfox.com • lucasfox.ru • Calle Forgas i Elias 6, Begur, Испания

2 800 000 € Дом / Вилла - на продажу

Дом / вилла на продажу: 5 спальни, Айгуаблава, Коста Брава

Испания » Коста Брава » Бегур » Айгуаблава » 17255

5	5	482m²	1.180m²
Спальни	Ванные комнаты	План этажа	Площадь участка

На нижнем этаже у нас есть спальня с ванной комнатой с видом на море и ванной комнатой с душем, 2 спальни с отдельной ванной комнатой с душем, которые соединены межкомнатной дверью, что дает возможность иметь 2 независимые комнаты или сообщить их, чтобы создать идеальное пространство для семей с детьми. 3 комнаты имеют прямой выход на террасу, где бассейн окружен деревянной платформой. На этом уровне у нас также есть большой закрытый гараж, машинное отделение и прачечная, в которой в настоящее время есть отдельная кухня для обслуживания.

Это идеальный дом в качестве первого или второго места жительства, а также очень хорошая рыночная возможность для инвесторов благодаря своим превосходным характеристикам.

Фантастическая возможность купить виллу с отделкой высочайшего качества и потрясающим видом на залив Айгуаблава в лучшем районе Бегура, одном из самых красивых на всем побережье Коста Брава.

Если вам нужна дополнительная информация или вы хотите посетить эту прекрасную рыночную возможность, не стесняйтесь обращаться к нам.

Свяжитесь с нами для получения дополнительной информации о данном объекте

+34 872 22 32 62 • costabrava@lucasfox.com • lucasfox.ru • Calle Forgas i Elias 6, Begur, Испания

2 800 000 € Дом / Вилла - на продажу

Дом / вилла на продажу: 5 спальни, Айгуаблава, Коста Брава

Испания » Коста Брава » Бегур » Айгуаблава » 17255

5	5	482m²	1.180m²
Спальни	Ванные комнаты	План этажа	Площадь участка

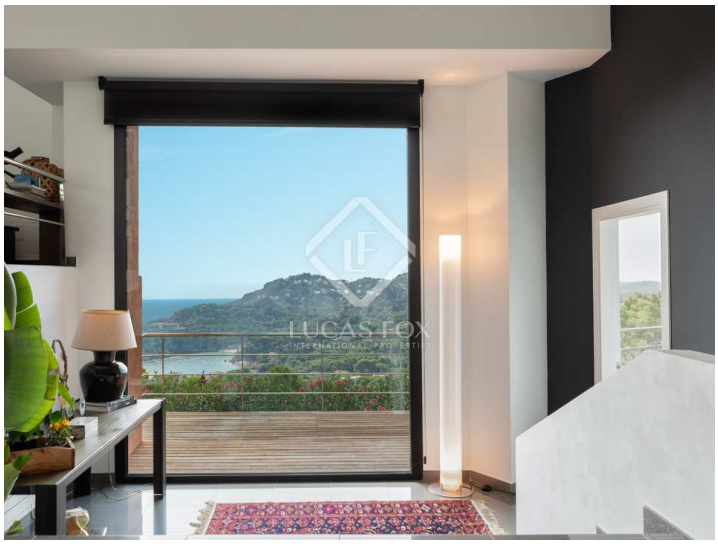

Важная информация о недвижимости от компании Lucas Fox. Любая информация об объектах недвижимости не носит договорного характера и не является юридически точной. Не следует принимать на веру заявления компании Lucas Fox, представленные в устной или письменной форме, касающиеся детальной информации об объекте недвижимости, его состоянии или его оценочной стоимости. Компания Lucas Fox и ее агенты не уполномочены делать заявления об объектах недвижимости. В следствии этого, агенты, продавцы и арендодатели не несут ответственности за предоставленную информацию. Прежде чем подписывать любые документы, касающиеся купли-продажи объекта недвижимости, мы рекомендуем обратиться за консультацией к независимому юристу и, в случае необходимости, провести экспертизу объекта недвижимости для установления его точных размеров и состояния.

Свяжитесь с нами для получения дополнительной информации о данном объекте

+34 872 22 32 62 • costabrava@lucasfox.com • lucasfox.ru • Calle Forgas i Elias 6, Begur, Испания