945 000 € Дом / Вилла - Продано

Дом / вилла на продажу: 6 спальни, Гава Мар, Барселона

Испания » Провинция Барселона » Гава Мар » 08850

6	4	288m²
Спальни	Ванные комнаты	План этажа

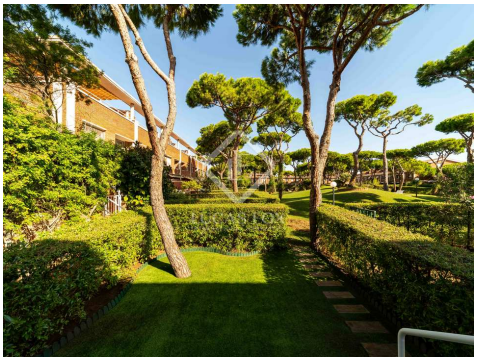

Свяжитесь с нами для получения дополнительной информации о данном объекте

+34 930 231 984 • gava@lucasfox.com • lucasfox.ru • Avenida del Mar, número 3 local 2, Gavà – Barcelona, Испания

945 000 € Дом / Вилла - Продано

Дом / вилла на продажу: 6 спальни, Гава Мар, Барселона

Испания » Провинция Барселона » Гава Мар » 08850

6	4	288m²
Спальни	Ванные комнаты	План этажа

ОБЗОР

Двухквартирный дом с 6 спальнями в хорошем состоянии на продажу на берегу моря в Гава Мар.

Этот великолепный дом площадью 288 м² расположен на берегу моря в одном из лучших жилых районов Гава Мар.

Дом был полностью отремонтирован 7 лет назад и получил особую планировку, предназначенную для ежедневного использования семьей с детьми.

Мы входим в дом на первом этаже, где находим удобную прихожую с очень полезным встроенным шкафом и отремонтированным гостевым туалетом. Отсюда слева мы видим кухню с кабинетом, оборудованным раздвижной дверью, чтобы увеличить пространство и комфорт повседневной жизни. На том же этаже находится просторная гостиная-столовая с прямым выходом на частную террасу площадью около 15 м² с зоной отдыха и частный сад площадью 40 м² с прямым выходом в общественную зону.

Затем мы поднимаемся на второй этаж по лестнице из прихожей, которая ведет в спальную зону, состоящую в общей сложности из 4 спален, трех двуспальных и одной односпальной, а также двух полноценных ванных комнат. Две спальни соединены раздвижной дверью, поскольку изначально они составляли одну главную спальню с одной из ванных комнат, поэтому ее можно было перераспределить.

На втором этаже или мансарде находится главная спальня с выходом в гардеробную и собственную ванную комнату. На этом же этаже есть частный солярий площадью около 15 м² с прекрасным видом и видом на юг.

Наконец, на цокольном этаже находится шестая спальня, которую можно использовать как служебную или игровую. На этом же этаже находится кладовая, машинное отделение и небольшая кладовая. На этаже имеется доступ к парковке на 2 автомобиля.

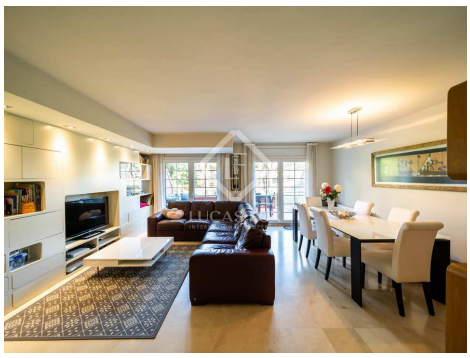

lucasfox.ru/go/gav20785

Первая береговая линия, Вид на море, Терраса, Сад, Бассейн, гараж, Паркет, Паркинг, система сигнализации, Система кондиционирования, рядом с транспортом, Рядом с международными школами, Прачечная, Подсобное помещение, Отопление, Оборудованная кухня, Домашняя система, Гардеробная комната, Встроенные шкафы, Барбекю, Балкон

Свяжитесь с нами для получения дополнительной информации о данном объекте

+34 930 231 984 • gava@lucasfox.com • lucasfox.ru • Avenida del Mar, número 3 local 2, Gavà – Barcelona, Испания

945 000 € Дом / Вилла - Продано

Дом / вилла на продажу: **6** спальни, Гава Мар, Барселона

Испания » Провинция Барселона » Гава Мар » 08850

6	4	288m²
Спальни	Ванные комнаты	План этажа

Дом имеет выход в сад и общий бассейн.

Важная информация о недвижимости от компании Lucas Fox. Любая информация об объектах недвижимости не носит договорного характера и не является юридически точной. Не следует принимать на веру заявления компании Lucas Fox, представленные в устной или письменной форме, касающиеся детальной информации об объекте недвижимости, его состоянии или его оценочной стоимости. Компания Lucas Fox и ее агенты не уполномочены делать заявления об объектах недвижимости. В следствии этого, агенты, продавцы и арендодатели не несут ответственности за предоставленную информацию. Прежде чем подписывать любые документы, касающиеся купли-продажи объекта недвижимости, мы рекомендуем обратиться за консультацией к независимому юристу и, в случае необходимости, провести экспертизу объекта недвижимости для установления его точных размеров и состояния.

Свяжитесь с нами для получения дополнительной информации о данном объекте

+34 930 231 984 • gava@lucasfox.com • lucasfox.ru • Avenida del Mar, número 3 local 2, Gavà – Barcelona, Испания