1 290 000 € Дом / Вилла - на продажу

Дом / вилла на продажу: **5** спальни, **Montemar**, Барселона

Испания » Провинция Барселона » Кастельдефельс » Montmar » 08860

5	3	370m²	751m²
Спальни	Ванные комнаты	План этажа	Площадь участка

Свяжитесь с нами для получения дополнительной информации о данном объекте

+34 930 231 984 • gava@lucasfox.com • lucasfox.ru • Avenida del Mar, número 3 local 2, Gavà – Barcelona, Испания

1 290 000 € Дом / Вилла - на продажу

Дом / вилла на продажу: **5** спальни, **Montemar**, Барселона

Испания » Провинция Барселона » Кастельдефельс » Montmar » 08860

5	3	370m²	751m²
Спальни	Ванные комнаты	План этажа	Площадь участка

ОБЗОР

Красивый и очаровательный угловой дом площадью **370** м² с **5** спальнями, садом и бассейном на продажу недалеко от природы, в Монтемаре, Кастельдефельс.

Хороший угловой дом площадью 370 м², построенный на участке площадью 750 м². Он расположен в одном из самых зеленых районов Монтемара, в окружении природы.

Этот дом имеет особое очарование благодаря оформлению в богемном стиле, планировке и простору, а также ощущению спокойствия и комфорта, которые он предлагает. Он был построен в начале 1980-х годов немецким архитектором.

Мы входим в дом через первый этаж и попадаем в холл, который справа переходит в просторную и уютную гостиную-столовую двойной высоты с камином и окнами, которые пропускают обильный естественный свет в течение всего дня. Это пространство выходит на террасу, которая сообщается с садом и бассейном. На этом этаже также есть две спальни с двуспальными кроватями, в том числе главная с полностью оборудованной ванной комнатой, гардеробной, выходом на террасу и в сад.

С другой стороны, у нас есть живописный бесплатный туалет в стиле 60-х годов, как и другие ванные комнаты в доме, что подтверждает индивидуальность этого дома. Далее идет внушительная открытая кухня с прачечной и выходом в задний сад. Здесь есть открытая площадка, которая служит летней столовой и зоной отдыха.

На первом этаже находится ночная зона с тремя спальнями с двуспальными кроватями со встроенными шкафами. Один из них имеет выход на террасу с прекрасным видом на 180 градусов. Этаж завершается большой ванной комнатой и сауной.

lucasfox.ru/go/gav31971

Вид на горы, Терраса, Сад, Бассейн, гараж, Естественное освещение, Высокие потолки, Паркинг, Система кондиционирования, Рядом с международными школами, Прачечная, Подсобное помещение, Отопление, Камин, Зона отдыха, Домашнее животное разрешено, Двойное остекление, Внешний, Вид, Балкон

Свяжитесь с нами для получения дополнительной информации о данном объекте

+34 930 231 984 • gava@lucasfox.com • lucasfox.ru • Avenida del Mar, número 3 local 2, Gavà – Barcelona, Испания

1 290 000 € Дом / Вилла - на продажу

Дом / вилла на продажу: **5** спальни, **Montemar,** Барселона

Испания » Провинция Барселона » Кастельдефельс » Montmar » 08860

5	3	370m²	751m²
Спальни	Ванные комнаты	План этажа	Площадь участка

На цокольном этаже расположены две большие многоцелевые комнаты, которые можно использовать как кладовую, игровую площадку и даже одну из них как спальню, так как в ней много света благодаря окнам, выходящим наружу. На заднем плане мы находим большой закрытый гараж на две машины с местом для мастерской.

На открытой площадке мы находим сад, который окружает дом, бассейн и очень расслабляющую зону отдыха в ивисском стиле.

В этом доме есть особая изюминка, которая никого не оставит равнодушным, он очень хорошо распределен и имеет большой потенциал кастомизации, чтобы он пришелся по вкусу вашей новой семье.

Свяжитесь с нами для получения дополнительной информации о данном объекте

+34 930 231 984 • gava@lucasfox.com • lucasfox.ru • Avenida del Mar, número 3 local 2, Gavà – Barcelona, Испания

1 290 000 € Дом / Вилла - на продажу

Дом / вилла на продажу: **5** спальни, **Montemar**, Барселона

Испания » Провинция Барселона » Кастельдефельс » Montmar » 08860

5	3	370m²	751m²
Спальни	Ванные комнаты	План этажа	Площадь участка

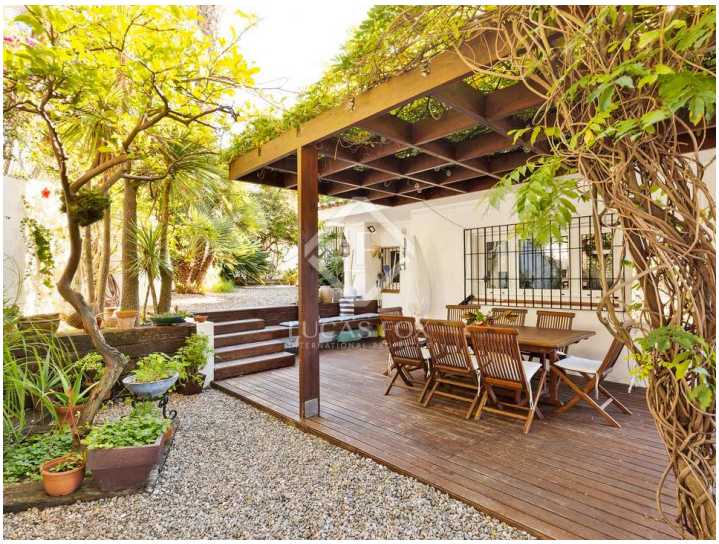
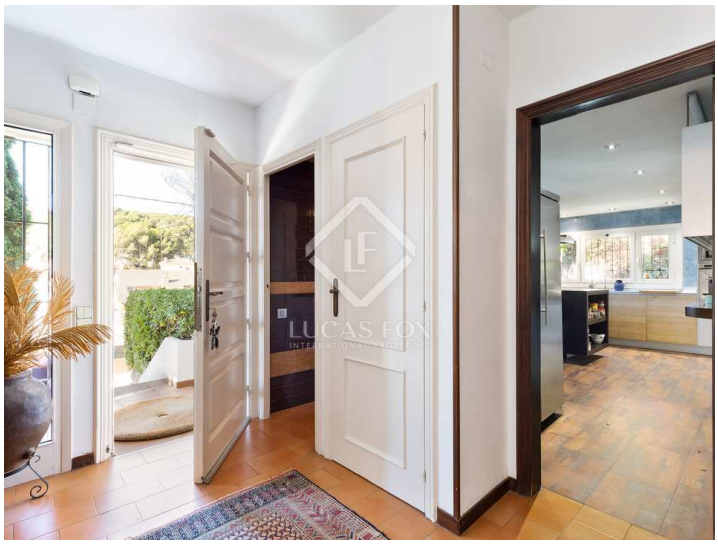

Важная информация о недвижимости от компании Lucas Fox. Любая информация об объектах недвижимости не носит договорного характера и не является юридически точной. Не следует принимать на веру заявления компании Lucas Fox, представленные в устной или письменной форме, касающиеся детальной информации об объекте недвижимости, его состоянии или его оценочной стоимости. Компания Lucas Fox и ее агенты не уполномочены делать заявления об объектах недвижимости. В следствии этого, агенты, продавцы и арендодатели не несут ответственности за предоставленную информацию. Прежде чем подписывать любые документы, касающиеся купли-продажи объекта недвижимости, мы рекомендуем обратиться за консультацией к независимому юристу и, в случае необходимости, провести экспертизу объекта недвижимости для установления его точных размеров и состояния.

Свяжитесь с нами для получения дополнительной информации о данном объекте

+34 930 231 984 • gava@lucasfox.com • lucasfox.ru • Avenida del Mar, número 3 local 2, Gavà – Barcelona, Испания