635 000 € Дом / Вилла - Продано

Дом / вилла на продажу: **4** спальни, **Jávea, Costa Blanca**

Испания » Коста Бланка » Jávea » 03730

4	2	232m²	1.000m²
Спальни	Ванные комнаты	План этажа	Площадь участка

Свяжитесь с нами для получения дополнительной информации о данном объекте

+34 965 79 33 63 • javea@lucasfox.es • lucasfox.ru • Pl. Adolfo Suarez, 23, Puerto de Jávea, Jávea, Испания

635 000 € Дом / Вилла - Продано

Дом / вилла на продажу: **4** спальни, **Jávea, Costa Blanca**

Испания » Коста Бланка » Jávea » 03730

4	2	232m²	1.000m²
Спальни	Ванные комнаты	План этажа	Площадь участка

ОБЗОР

Красиво представленная вилла с **4** спальнями в тихом месте, в окружении удобств и удобств. Построен на **2** уровнях на ровном участке с южной стороны.

Расположенный в популярном районе Ла-Сиеста, этот отель удобно расположен, чтобы пользоваться всеми удобствами, необходимыми не только в летние месяцы, но и круглый год.

Вилла построена на ровном участке и имеет 2 уровня, по 2 спальни на каждом этаже. Электрические ворота ведут в сады и на парковку с двойным навесом.

Нижний уровень состоит из гостиной/столовой открытой планировки с печью на пеллетах в камине. Кухня больших размеров полностью оборудована встроенной бытовой техникой Siemens, кроме того, имеется отдельное подсобное помещение. В 2 спальнях есть встроенные шкафы и кондиционеры.

Верхний этаж состоит из еще 2 спален с двуспальными кроватями, также со встроенными шкафами и кондиционерами, и террасы с видом на сад и маяк.

Г-образная форма вокруг террасы представляет собой красивую обеденную зону на свежем воздухе, примыкающую к бассейну, который подогревается тепловым насосом и имеет римские ступени для легкого доступа. На летней кухне есть бар, где можно насладиться прохладительным напитком и понаблюдать за игрой в бассейне.

На вилле есть сад с низким уровнем обслуживания, кладовая и пространство вокруг собственности. Участок обнесен стеной, огорожен и озеленен средиземноморскими растениями и деревьями.

lucasfox.ru/go/jav39546

Терраса, Сад, Бассейн, Паркинг, Солнечные панели, Система кондиционирования, Подсобное помещение, Отопление, Оборудованная кухня, Камин, Зона отдыха, Двойное остекление, Встроенные шкафы, Вид, Барбекю

Свяжитесь с нами для получения дополнительной информации о данном объекте

+34 965 79 33 63 • javea@lucasfox.es • lucasfox.ru • Pl. Adolfo Suarez, 23, Puerto de Jávea, Jávea, Испания

635 000 € Дом / Вилла - Продано

Дом / вилла на продажу: **4** спальни, **Jávea, Costa Blanca**

Испания » Коста Бланка » Jávea » 03730

4	2	232m²	1.000m²
Спальни	Ванные комнаты	План этажа	Площадь участка

Недвижимость имеет южную ориентацию, центральное газовое отопление, москитные сетки на окнах и солнечные панели для горячей воды. На всей вилле есть много традиционных черт, таких как балочные и бочкообразные потолки и арки из тоски, а с отделкой в современном стиле эта недвижимость понравится многим семьям или инвесторам, которые хотели бы продолжить сдавать недвижимость в аренду.

Свяжитесь с нами для получения дополнительной информации о данном объекте

+34 965 79 33 63 • javea@lucasfox.es • lucasfox.ru • Pl. Adolfo Suarez, 23, Puerto de Jávea, Jávea, Испания

635 000 € Дом / Вилла - Продано

Дом / вилла на продажу: **4** спальни, **Jávea, Costa Blanca**

Испания » Коста Бланка » Jávea » 03730

4	2	232m²	1.000m²
Спальни	Ванные комнаты	План этажа	Площадь участка

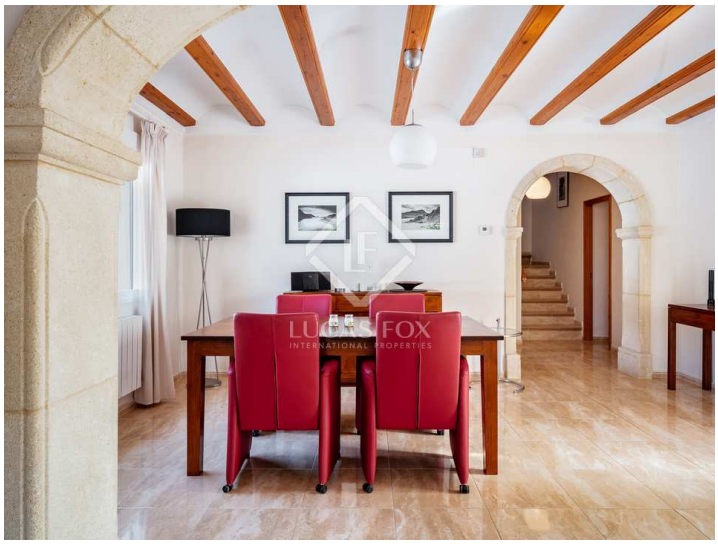

Важная информация о недвижимости от компании Lucas Fox. Любая информация об объектах недвижимости не носит договорного характера и не является юридически точной. Не следует принимать на веру заявления компании Lucas Fox, представленные в устной или письменной форме, касающиеся детальной информации об объекте недвижимости, его состоянии или его оценочной стоимости. Компания Lucas Fox и ее агенты не уполномочены делать заявления об объектах недвижимости. В следствии этого, агенты, продавцы и арендодатели не несут ответственности за предоставленную информацию. Прежде чем подписывать любые документы, касающиеся купли-продажи объекта недвижимости, мы рекомендуем обратиться за консультацией к независимому юристу и, в случае необходимости, провести экспертизу объекта недвижимости для установления его точных размеров и состояния.

Свяжитесь с нами для получения дополнительной информации о данном объекте

+34 965 79 33 63 • javea@lucasfox.es • lucasfox.ru • Pl. Adolfo Suarez, 23, Puerto de Jávea, Jávea, Испания