1 599 000 € Квартира - Продано

Квартира в Марбелье в престижном районе Золотая Миля

Испания » Costa del Sol » Марбелья - Коста дель Соль » Золотая Миля » 29660

3	3	189m²
Спальни	Ванные комнаты	План этажа

Свяжитесь с нами для получения дополнительной информации о данном объекте

+34 637 996 636 • marbella@lucasfox.com • lucasfox.ru • Urb. La Alzambra, Local 2, Nueva Andalucia, Марбелья, Испания

1 599 000 € Квартира - Продано

Квартира в Марбелье в престижном районе Золотая Миля

Испания » Costa del Sol » Марбелья - Коста дель Соль » Золотая Миля » 29660

3	3	189m²
Спальни	Ванные комнаты	План этажа

ОБЗОР

Квартира с 3 спальнями в жилом комплексе Ла Тринидад с бассейнами, сауной и тренажерным залом в жилом районе Золотая Миля

Квартира в районе Золотая Миля в Марбелье в престижном жилом комплексе Ла Тринидад.

В квартире 3 спальни, 3 ванных комнаты, просторная гостиная-столовая, полностью оборудованная кухня с подсобным помещением, терраса с видом на сад и море.

Комплекс обеспечен круглосуточной охраной. На территории комплекса находятся 2 открытых бассейна, детский бассейн, закрытый бассейн с подогревом, тренажерный зал, сауна и сады.

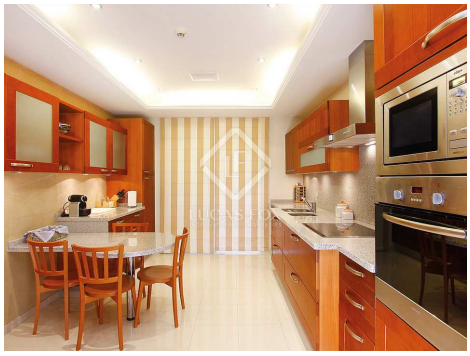

lucasfox.ru/go/lfcds453

Вид на море, Терраса, Сад, Бассейн, Лифт, Паркинг

Свяжитесь с нами для получения дополнительной информации о данном объекте

+34 637 996 636 • marbella@lucasfox.com • lucasfox.ru • Urb. La Alzambra, Local 2, Nueva Andalucia, Марбелья, Испания

1 599 000 € Квартира - Продано

Квартира в Марбелье в престижном районе Золотая Миля

Испания » Costa del Sol » Марбелья - Коста дель Соль » Золотая Миля » 29660

3	3	189m²
Спальни	Ванные комнаты	План этажа

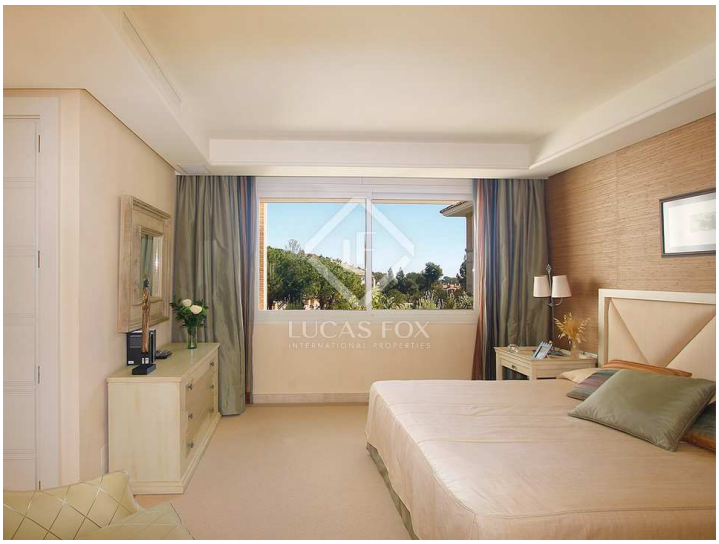

Важная информация о недвижимости от компании Lucas Fox. Любая информация об объектах недвижимости не носит договорного характера и не является юридически точной. Не следует принимать на веру заявления компании Lucas Fox, представленные в устной или письменной форме, касающиеся детальной информации об объекте недвижимости, его состоянии или его оценочной стоимости. Компания Lucas Fox и ее агенты не уполномочены делать заявления об объектах недвижимости. В следствии этого, агенты, продавцы и арендодатели не несут ответственности за предоставленную информацию. Прежде чем подписывать любые документы, касающиеся купли-продажи объекта недвижимости, мы рекомендуем обратиться за консультацией к независимому юристу и, в случае необходимости, провести экспертизу объекта недвижимости для установления его точных размеров и состояния.

Свяжитесь с нами для получения дополнительной информации о данном объекте

+34 637 996 636 • marbella@lucasfox.com • lucasfox.ru • Urb. La Alzambra, Local 2, Nueva Andalucia, Марбелья, Испания