3 900 000 € Дом / Вилла - Продано

Эксклюзивная вилла в престижном районе Золотая Миля в Марбелье

Испания » Costa del Sol » Марбелья - Коста дель Соль » Золотая Миля » 29679

5	6	991m²	1.475m²
Спальни	Ванные комнаты	План этажа	Площадь участка

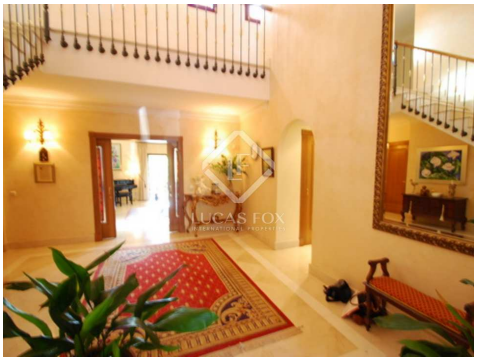

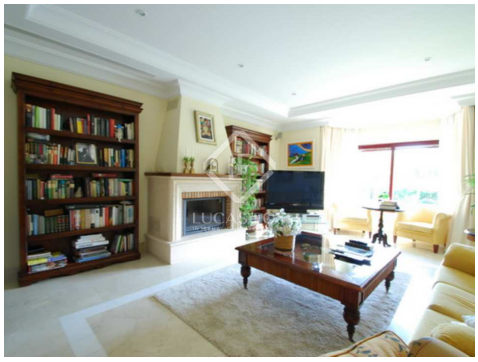

Свяжитесь с нами для получения дополнительной информации о данном объекте

+34 637 996 636 • marbella@lucasfox.com • lucasfox.ru • Urb. La Alzambra, Local 2, Nueva Andalucia, Марбелья, Испания

3 900 000 € Дом / Вилла - Продано

Эксклюзивная вилла в престижном районе Золотая Миля в Марбелье

Испания » Costa del Sol » Марбелья - Коста дель Соль » Золотая Миля » 29679

5	6	991m²	1.475m²
Спальни	Ванные комнаты	План этажа	Площадь участка

ОБЗОР

Дом с **5** спальнями, **6** ванными комнатами, садом и видом на море в закрытом жилом комплексе в районе Золотая Миля Альтос Реалес

Двухэтажная вилла в престижном закрытом жилом комплексе Альтос Реалес в эксклюзивном районе Марбельи Золотая Миля.

Дом был построен по высоким стандартам. Из дома открывается вид на море. Вилла оборудована центральным отоплением, кондиционированием и сигнализацией.

Приглашаем вас узнать подробнее о других предложениях по продаже жилой недвижимости в Марбелье.

lucasfox.ru/go/lfcds524

Вид на море, Терраса, Сад, Бассейн

Свяжитесь с нами для получения дополнительной информации о данном объекте

+34 637 996 636 • marbella@lucasfox.com • lucasfox.ru • Urb. La Alzambra, Local 2, Nueva Andalucia, Марбелья, Испания

3 900 000 € Дом / Вилла - Продано

Эксклюзивная вилла в престижном районе Золотая Миля в Марбелье

Испания » Costa del Sol » Марбелья - Коста дель Соль » Золотая Миля » 29679

5	6	991m²	1.475m²
Спальни	Ванные комнаты	План этажа	Площадь участка

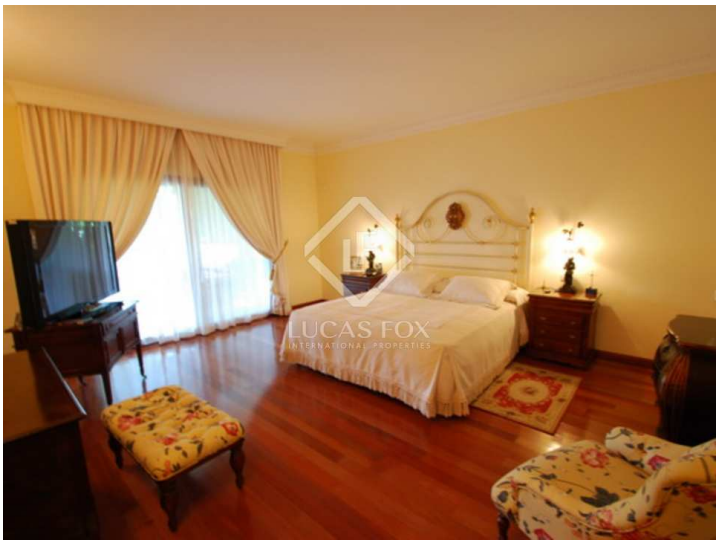

Важная информация о недвижимости от компании Lucas Fox. Любая информация об объектах недвижимости не носит договорного характера и не является юридически точной. Не следует принимать на веру заявления компании Lucas Fox, представленные в устной или письменной форме, касающиеся детальной информации об объекте недвижимости, его состоянии или его оценочной стоимости. Компания Lucas Fox и ее агенты не уполномочены делать заявления об объектах недвижимости. В следствии этого, агенты, продавцы и арендодатели не несут ответственности за предоставленную информацию. Прежде чем подписывать любые документы, касающиеся купли-продажи объекта недвижимости, мы рекомендуем обратиться за консультацией к независимому юристу и, в случае необходимости, провести экспертизу объекта недвижимости для установления его точных размеров и состояния.

Свяжитесь с нами для получения дополнительной информации о данном объекте

+34 637 996 636 • marbella@lucasfox.com • lucasfox.ru • Urb. La Alzambra, Local 2, Nueva Andalucia, Марбелья, Испания