1 099 000 € Дом / Вилла - Продано

Дом / вилла на продажу: **4** спальни, **41m²** терраса, **Benahavís, Costa del Sol**

Испания » Costa del Sol » Внутренний Бенаавис » Benahavís » 29679

4	4	463m²	2.850m²	41m²
Спальни	Ванные комнаты	План этажа	Площадь участка	Терраса

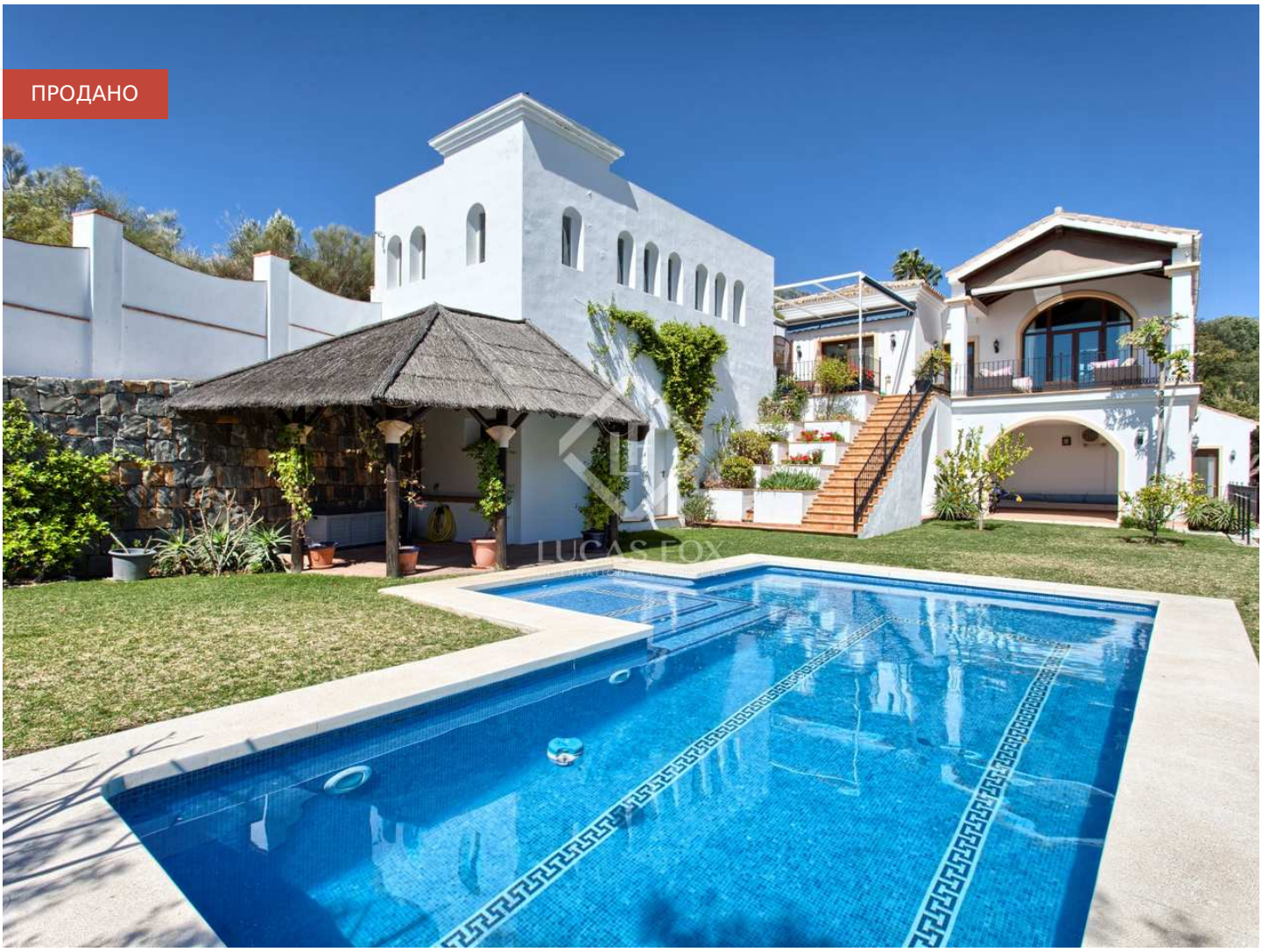

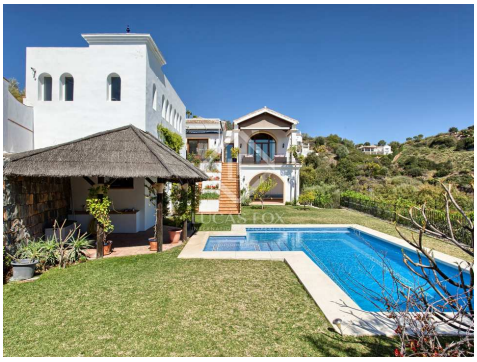

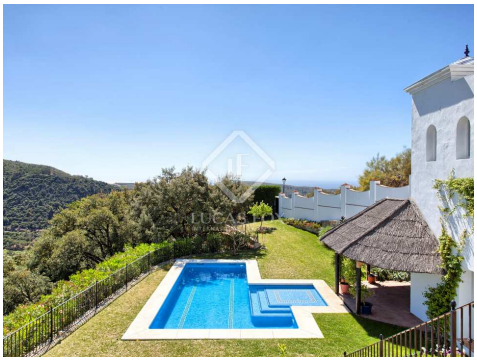

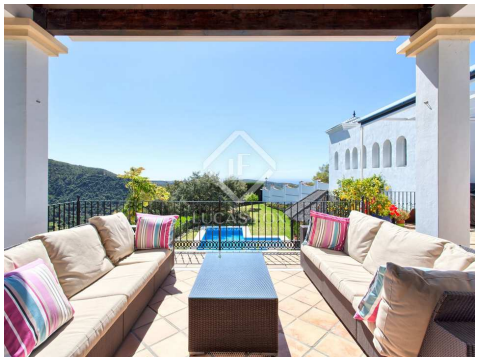

Свяжитесь с нами для получения дополнительной информации о данном объекте

+34 637 996 636 • marbella@lucasfox.com • lucasfox.ru • Urb. La Alzambra, Local 2, Nueva Andalucia, Марбелья, Испания

1 099 000 € Дом / Вилла - Продано

Дом / вилла на продажу: **4** спальни, **41m²** терраса, **Benahavís, Costa del Sol**

Испания » Costa del Sol » Внутренний Бенаавис » Benahavís » 29679

4	4	463m²	2.850m²	41m²
Спальни	Ванные комнаты	План этажа	Площадь участка	Терраса

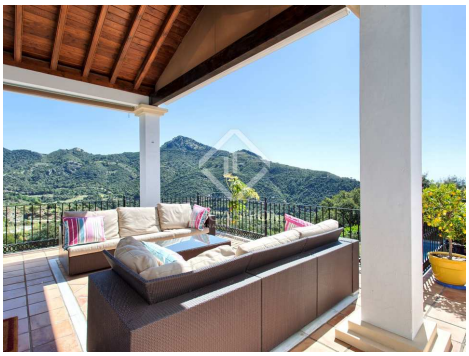

lucasfox.ru/go/mrb17589

Вид на море, Вид на горы, Терраса, Сад, Бассейн с подогревом, Бассейн, Мраморные полы, Паркинг, система сигнализации, Система кондиционирования, Отопление, Оборудованная кухня, Камин, Вид, Барбекю

Свяжитесь с нами для получения дополнительной информации о данном объекте

+34 637 996 636 • marbella@lucasfox.com • lucasfox.ru • Urb. La Alzambra, Local 2, Nueva Andalucia, Марбелья, Испания

1 099 000 € Дом / Вилла - Продано

Дом / вилла на продажу: 4 спальни, 41m² терраса, Benahavís, Costa del Sol

Испания » Costa del Sol » Внутренний Бенаавис » Benahavís » 29679

4	4	463m²	2.850m²	41m²
Спальни	Ванные комнаты	План этажа	Площадь участка	Терраса

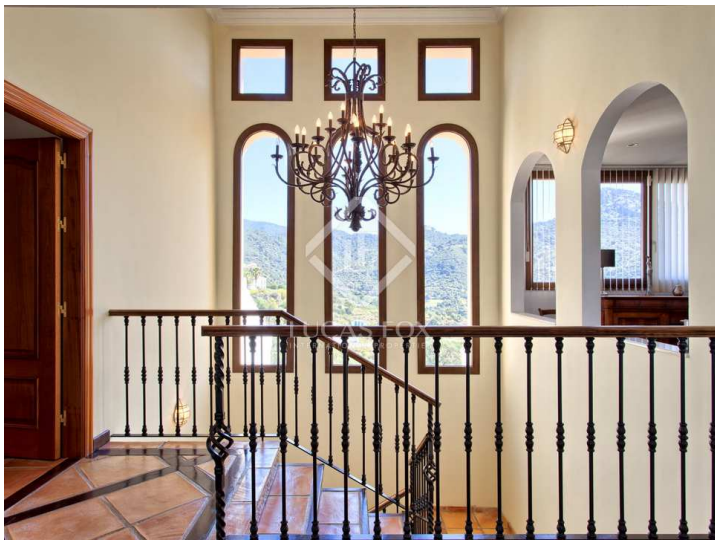

Важная информация о недвижимости от компании Lucas Fox. Любая информация об объектах недвижимости не носит договорного характера и не является юридически точной. Не следует принимать на веру заявления компании Lucas Fox, представленные в устной или письменной форме, касающиеся детальной информации об объекте недвижимости, его состоянии или его оценочной стоимости. Компания Lucas Fox и ее агенты не уполномочены делать заявления об объектах недвижимости. В следствии этого, агенты, продавцы и арендодатели не несут ответственности за предоставленную информацию. Прежде чем подписывать любые документы, касающиеся купли-продажи объекта недвижимости, мы рекомендуем обратиться за консультацией к независимому юристу и, в случае необходимости, провести экспертизу объекта недвижимости для установления его точных размеров и состояния.

Свяжитесь с нами для получения дополнительной информации о данном объекте

+34 637 996 636 • marbella@lucasfox.com • lucasfox.ru • Urb. La Alzambra, Local 2, Nueva Andalucia, Марбелья, Испания