Цена по запросу Дом / Вилла - Продано

Дом / вилла на продажу: 4 спальни, 177m² терраса, Новая Золотая Миля, Costa del Sol

Испания » Costa del Sol » Марбелья - Коста дель Соль » Новая Золотая Миля » 29688

4	4	392m²	649m²	177m²
Спальни	Ванные комнаты	План этажа	Площадь участка	Терраса

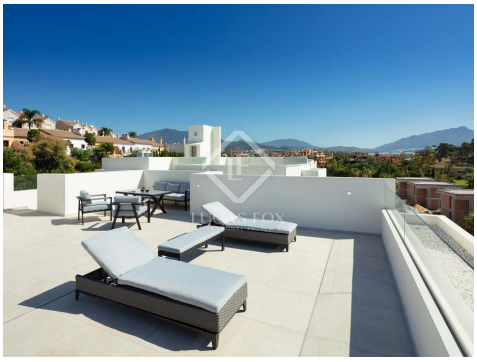

Свяжитесь с нами для получения дополнительной информации о данном объекте

+34 637 996 636 • marbella@lucasfox.com • lucasfox.ru • Urb. La Alzambra, Local 2, Nueva Andalucia, Марбелья, Испания

Цена по запросу Дом / Вилла - Продано

Дом / вилла на продажу: 4 спальни, 177m² терраса, Новая Золотая Миля, Costa del Sol

Испания » Costa del Sol » Марбелья - Коста дель Соль » Новая Золотая Миля » 29688

4	4	392m²	649m²	177m²
Спальни	Ванные комнаты	План этажа	Площадь участка	Терраса

ОБЗОР

Вилла с 4 спальнями в бутик-комплексе отдельных вилл, расположенных на зеленом поле для гольфа с видом на море и горы.

Из основной гостиной на первом этаже открывается красивый вид, а кухня-столовая имеет достаточно места для хранения вещей, центральный остров и полностью оборудована бытовой техникой Neff. Из гостиной открывается вид на сад, окна от пола до потолка и веранды защищают дом от солнечного тепла.

С крыши дома открывается захватывающий вид на горы и побережье, а также на сверкающие воды моря.

На втором этаже расположены три большие спальни с ванными комнатами с видом на склон холма и поле для гольфа. Главная спальня просторная и имеет гардеробную с отдельной ванной комнатой в уединенном стиле.

Еще две спальни были обработаны с таким же уровнем детализации, с высококачественным декором, полностью оборудованными шкафами и ванными комнатами с итальянской сантехникой.

Естественный свет максимизируется за счет окон во всю длину и жилых помещений открытой планировки. Дизайн интерьера выполнен в скандинавском стиле; нейтральные оттенки с оттенками теплой эстетики и натуральных материалов. Во всем доме фарфоровый пол, климат-контроль с горячей и холодной водой и полы с подогревом.

Большой подвал может быть адаптирован для домовладельца, например, для создания спа-салона, офиса или кинозала.

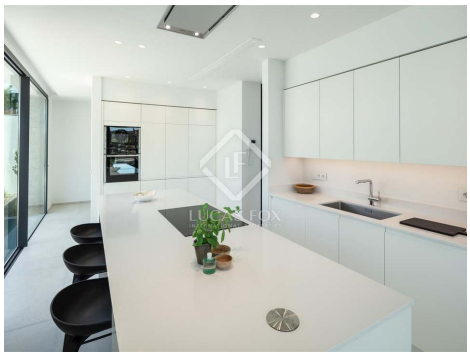

lucasfox.ru/go/mrb19466

Вид на море, Терраса, Сад, Бассейн, Тренажерный зал, гараж, Естественное освещение, Подогрев полов, Паркинг, Подсобное помещение, Оборудованная кухня, Новое строительство, Домашняя система, Двойное остекление, Внешний, Вид

Свяжитесь с нами для получения дополнительной информации о данном объекте

+34 637 996 636 • marbella@lucasfox.com • lucasfox.ru • Urb. La Alzambra, Local 2, Nueva Andalucia, Марбелья, Испания

Цена по запросу Дом / Вилла - Продано

Дом / вилла на продажу: 4 спальни, 177m² терраса, Новая Золотая Миля, Costa del Sol

Испания » Costa del Sol » Марбелья - Коста дель Соль » Новая Золотая Миля » 29688

4	4	392m²	649m²	177m²
Спальни	Ванные комнаты	План этажа	Площадь участка	Терраса

Важная информация о недвижимости от компании Lucas Fox. Любая информация об объектах недвижимости не носит договорного характера и не является юридически точной. Не следует принимать на веру заявления компании Lucas Fox, представленные в устной или письменной форме, касающиеся детальной информации об объекте недвижимости, его состоянии или его оценочной стоимости. Компания Lucas Fox и ее агенты не уполномочены делать заявления об объектах недвижимости. В следствии этого, агенты, продавцы и арендодатели не несут ответственности за предоставленную информацию. Прежде чем подписывать любые документы, касающиеся купли-продажи объекта недвижимости, мы рекомендуем обратиться за консультацией к независимому юристу и, в случае необходимости, провести экспертизу объекта недвижимости для установления его точных размеров и состояния.

Свяжитесь с нами для получения дополнительной информации о данном объекте

+34 637 996 636 • marbella@lucasfox.com • lucasfox.ru • Urb. La Alzambra, Local 2, Nueva Andalucia, Марбелья, Испания