1 950 000 € Дом / Вилла - Продано

Дом / вилла на продажу: 4 спальни, 203m² терраса, Benahavís, Costa del Sol

Испания » Costa del Sol » Внутренний Бенаавис » Benahavís » 29679

4	5	426m²	2.100m²	203m²
Спальни	Ванные комнаты	План этажа	Площадь участка	Терраса

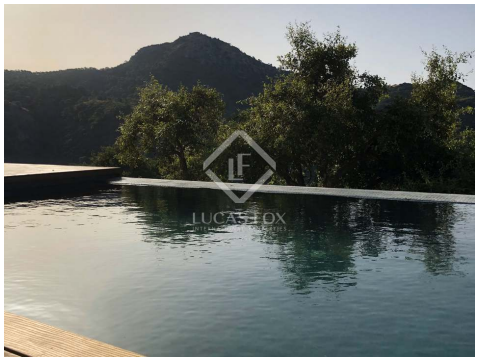

Свяжитесь с нами для получения дополнительной информации о данном объекте

+34 637 996 636 • marbella@lucasfox.com • lucasfox.ru • Urb. La Alzambra, Local 2, Nueva Andalucia, Марбелья, Испания

1 950 000 € Дом / Вилла - Продано

Дом / вилла на продажу: **4** спальни, **203m²** терраса, **Benahavís, Costa del Sol**

Испания » Costa del Sol » Внутренний Бенаавис » Benahavís » 29679

4	5	426m²	2.100m²	203m²
Спальни	Ванные комнаты	План этажа	Площадь участка	Терраса

lucasfox.ru/go/mrb22418

Вид на море, Вид на горы, Терраса, Бассейн, Лифт, Мраморные полы, Естественное освещение, Высокие потолки, Подогрев полов, Система кондиционирования, Подсобное помещение, Охрана, Отопление, Оборудованная кухня, Новое строительство, Камин, Внешний, Вид, Барбекю

Свяжитесь с нами для получения дополнительной информации о данном объекте

+34 637 996 636 • marbella@lucasfox.com • lucasfox.ru • Urb. La Alzambra, Local 2, Nueva Andalucia, Марбелья, Испания

1 950 000 € Дом / Вилла - Продано

Дом / вилла на продажу: **4** спальни, **203m²** терраса, **Benahavís, Costa del Sol**

Испания » Costa del Sol » Внутренний Бенаавис » Benahavís » 29679

4	5	426m²	2.100m²	203m²
Спальни	Ванные комнаты	План этажа	Площадь участка	Терраса

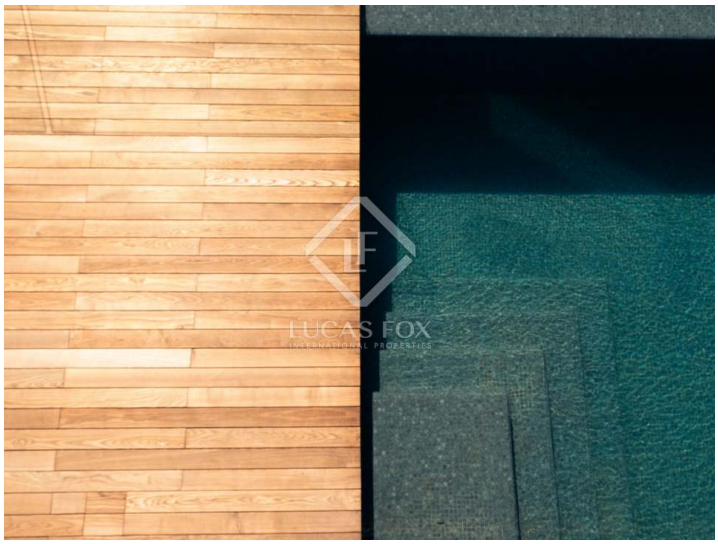

Важная информация о недвижимости от компании Lucas Fox. Любая информация об объектах недвижимости не носит договорного характера и не является юридически точной. Не следует принимать на веру заявления компании Lucas Fox, представленные в устной или письменной форме, касающиеся детальной информации об объекте недвижимости, его состоянии или его оценочной стоимости. Компания Lucas Fox и ее агенты не уполномочены делать заявления об объектах недвижимости. В следствии этого, агенты, продавцы и арендодатели не несут ответственности за предоставленную информацию. Прежде чем подписывать любые документы, касающиеся купли-продажи объекта недвижимости, мы рекомендуем обратиться за консультацией к независимому юристу и, в случае необходимости, провести экспертизу объекта недвижимости для установления его точных размеров и состояния.

Свяжитесь с нами для получения дополнительной информации о данном объекте

+34 637 996 636 • marbella@lucasfox.com • lucasfox.ru • Urb. La Alzambra, Local 2, Nueva Andalucia, Марбелья, Испания