REF. MRB30960

995 000 € Дом / Вилла - Продано

дом / вилла на продажу: **6** спальни, **1,003m²** Сад, Новая Андалусия, **Costa del Sol**

Испания » Costa del Sol » Марбелья - Коста дель Соль » Новая Андалусия »

6	4	320m²	1.003m²
Спальни	Ванные комнаты	План этажа	Сад

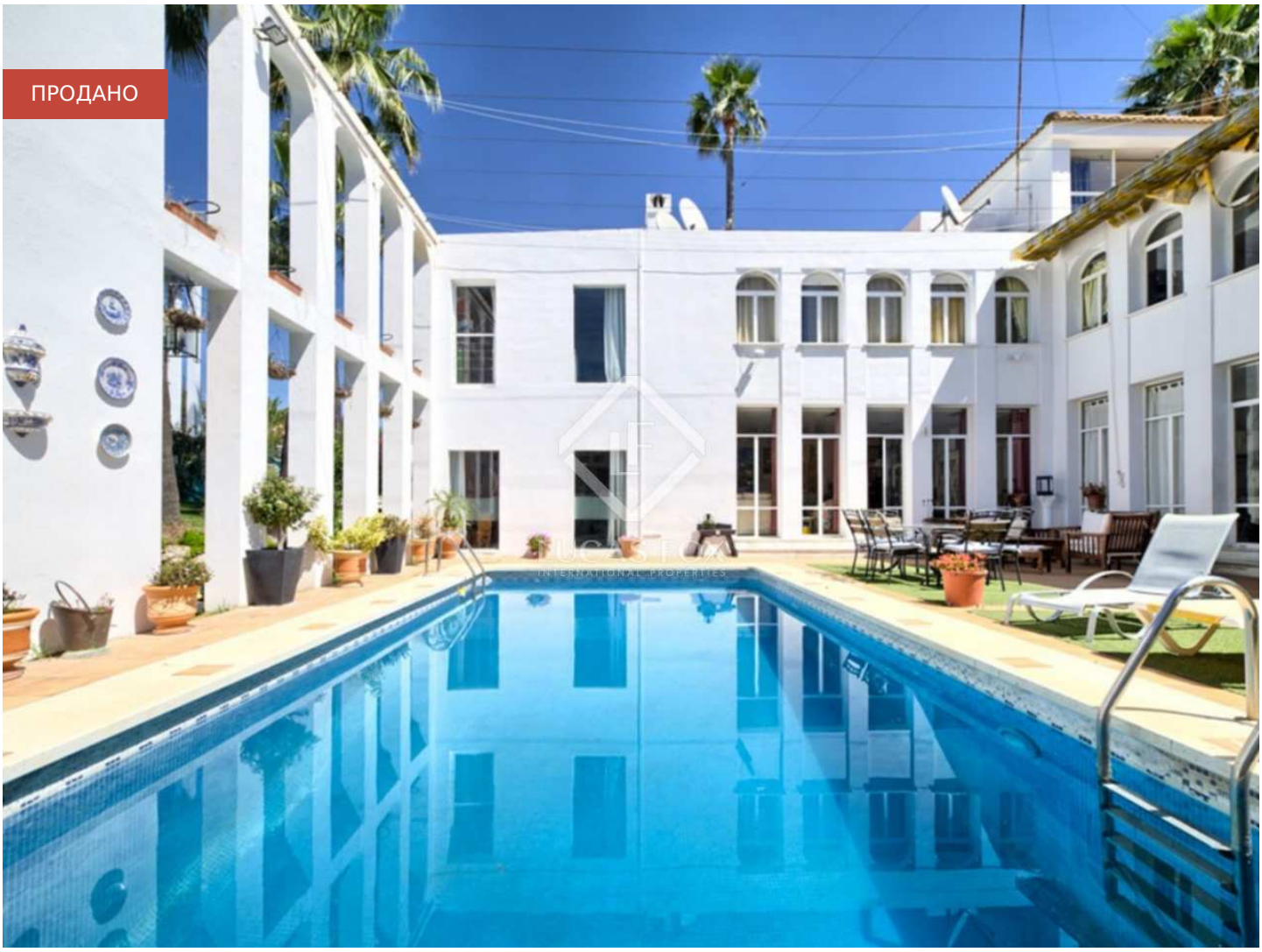

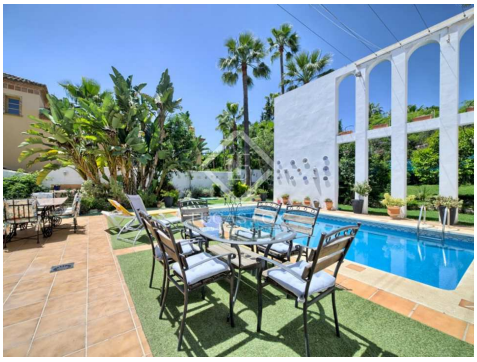

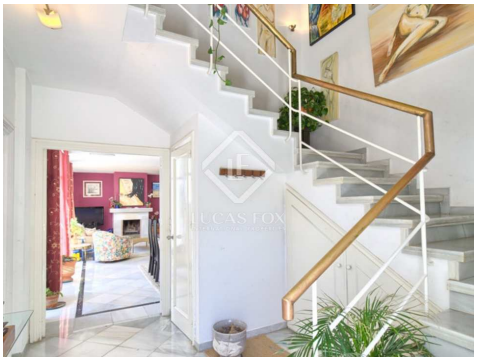

Свяжитесь с нами для получения дополнительной информации о данном объекте

+34 637 996 636 • marbella@lucasfox.com • lucasfox.ru • Urb. La Alzambra, Local 2, Nueva Andalucia, Марбелья, Испания

995 000 € Дом / Вилла - Продано

дом / вилла на продажу: **6** спальни, **1,003m²** Сад, Новая Андалусия, **Costa del Sol**

Испания » Costa del Sol » Марбелья - Коста дель Соль » Новая Андалусия »

6	4	320m²	1.003m²
Спальни	Ванные комнаты	План этажа	Сад

lucasfox.ru/go/mrb30960

Терраса, Тренажерный зал, Мраморные полы, Система кондиционирования, Рядом с международными школами, Оборудованная кухня, Двойное остекление, Встроенные шкафы

Свяжитесь с нами для получения дополнительной информации о данном объекте

+34 637 996 636 • marbella@lucasfox.com • lucasfox.ru • Urb. La Alzambra, Local 2, Nueva Andalucia, Марбелья, Испания

REF. MRB30960

995 000 € Дом / Вилла - Продано

дом / вилла на продажу: **6** спальни, **1,003m²** Сад, Новая Андалусия, **Costa del Sol**

Испания » Costa del Sol » Марбелья - Коста дель Соль » Новая Андалусия »

6	4	320m²	1.003m²
Спальни	Ванные комнаты	План этажа	Сад

Важная информация о недвижимости от компании Lucas Fox. Любая информация об объектах недвижимости не носит договорного характера и не является юридически точной. Не следует принимать на веру заявления компании Lucas Fox, представленные в устной или письменной форме, касающиеся детальной информации об объекте недвижимости, его состоянии или его оценочной стоимости. Компания Lucas Fox и ее агенты не уполномочены делать заявления об объектах недвижимости. В следствии этого, агенты, продавцы и арендодатели не несут ответственности за предоставленную информацию. Прежде чем подписывать любые документы, касающиеся купли-продажи объекта недвижимости, мы рекомендуем обратиться за консультацией к независимому юристу и, в случае необходимости, провести экспертизу объекта недвижимости для установления его точных размеров и состояния.

Свяжитесь с нами для получения дополнительной информации о данном объекте

+34 637 996 636 • marbella@lucasfox.com • lucasfox.ru • Urb. La Alzambra, Local 2, Nueva Andalucia, Марбелья, Испания