3 395 000 € Дом / Вилла - на продажу

Дом / вилла на продажу: **4** спальни, **200m²** терраса, Восточная Марбелья, **Costa del Sol**

Испания » Costa del Sol » Марбелья - Коста дель Соль » Восточная Марбелья » 29604

4	4	422m²	622m²	200m²
Спальни	Ванные комнаты	План этажа	Площадь участка	Терраса

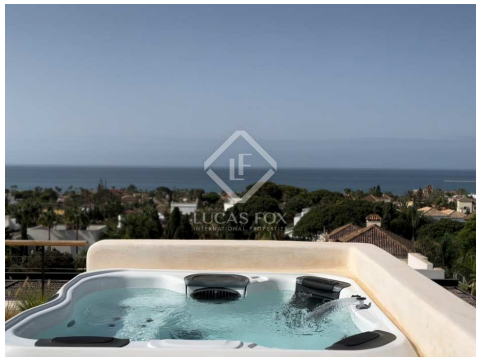

Свяжитесь с нами для получения дополнительной информации о данном объекте

+34 637 996 636 • marbella@lucasfox.com • lucasfox.ru • Urb. La Alzambra, Local 2, Nueva Andalucia, Марбелья, Испания

3 395 000 € Дом / Вилла - на продажу

Дом / вилла на продажу: **4** спальни, **200m²** терраса, Восточная Марбелья, **Costa del Sol**

Испания » Costa del Sol » Марбелья - Коста дель Соль » Восточная Марбелья » 29604

4	4	422m²	622m²	200m²
Спальни	Ванные комнаты	План этажа	Площадь участка	Терраса

ОБЗОР

Впечатляющий подвиг архитектуры, новая вилла в стиле Ибицы в Марбесе, всего в 300 метрах от пляжа, с прекрасным ощущением жизни внутри и снаружи.

Идеально расположенный угловой участок недалеко от Эльвирии и в 5 минутах ходьбы от лучших песчаных пляжей и чирингито Симбад, эта вилла имеет 4 спальни с ванными комнатами с частными террасами, подземный гараж и подвал, а также террасу на крыше с джакузи, откуда открывается потрясающий вид на море. от Кабопино до отеля Don Carlos.

Гостиная открытой планировки на первом этаже включает в себя кухню, гостевой туалет и дизайнерский дровяной камин, который выходит прямо через стеклянные двери высотой до потолка и во всю ширину на удивительную крытую террасу, также с великолепным видом на море.

Получена первая лицензия на занятие. Спроектированный известным архитектором и построенный высококлассной строительной компанией, этот драгоценный камень полностью покрыт микроцементными полами, чтобы создать неповторимую атмосферу жизни.

В доме полы и бассейн с подогревом. Acoola Living украсила эту фирменную недвижимость в современном средиземноморском стиле, готовую к проживанию круглый год.

Продается со всей мебелью и отделкой, включая искусство.

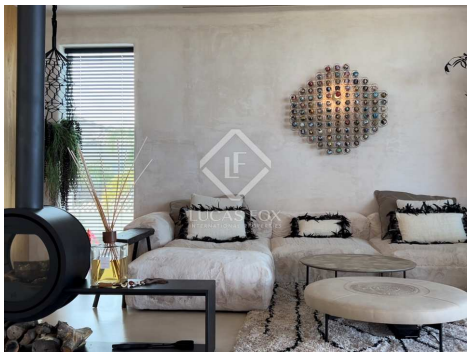

lucasfox.ru/go/mrb36117

Терраса, Сад, Бассейн, Джакузи, Естественное освещение, Подогрев полов, Паркинг, Модернистское здание, Туристическая лицензия, система сигнализации, Система кондиционирования, Рядом с международными школами, После ремонта, Отопление, Оборудованная кухня, Новое строительство, Домашняя система, Домашний кинотеатр, Домашнее животное разрешено, Двойное остекление, Гардеробная комната, Встроенные шкафы, Внутренний, Внешний, Вид, Барбекю, Балкон

Свяжитесь с нами для получения дополнительной информации о данном объекте

+34 637 996 636 • marbella@lucasfox.com • lucasfox.ru • Urb. La Alzambra, Local 2, Nueva Andalucia, Марбелья, Испания

3 395 000 € Дом / Вилла - на продажу

Дом / вилла на продажу: **4** спальни, **200m²** терраса, Восточная Марбелья, **Costa del Sol**

Испания » Costa del Sol » Марбелья - Коста дель Соль » Восточная Марбелья » 29604

4	4	422m²	622m²	200m²
Спальни	Ванные комнаты	План этажа	Площадь участка	Терраса

Важная информация о недвижимости от компании Lucas Fox. Любая информация об объектах недвижимости не носит договорного характера и не является юридически точной. Не следует принимать на веру заявления компании Lucas Fox, представленные в устной или письменной форме, касающиеся детальной информации об объекте недвижимости, его состоянии или его оценочной стоимости. Компания Lucas Fox и ее агенты не уполномочены делать заявления об объектах недвижимости. В следствии этого, агенты, продавцы и арендодатели не несут ответственности за предоставленную информацию. Прежде чем подписывать любые документы, касающиеся купли-продажи объекта недвижимости, мы рекомендуем обратиться за консультацией к независимому юристу и, в случае необходимости, провести экспертизу объекта недвижимости для установления его точных размеров и состояния.

Свяжитесь с нами для получения дополнительной информации о данном объекте

+34 637 996 636 • marbella@lucasfox.com • lucasfox.ru • Urb. La Alzambra, Local 2, Nueva Andalucia, Марбелья, Испания