2 500 000 € Дом / Вилла - на продажу

Дом / вилла на продажу: 3 спальни, Алейя, Барселона

Испания » Провинция Барселона » Маресме » Алейя » 08328

3	4	506m²	1.421m²
Спальни	Ванные комнаты	План этажа	Площадь участка

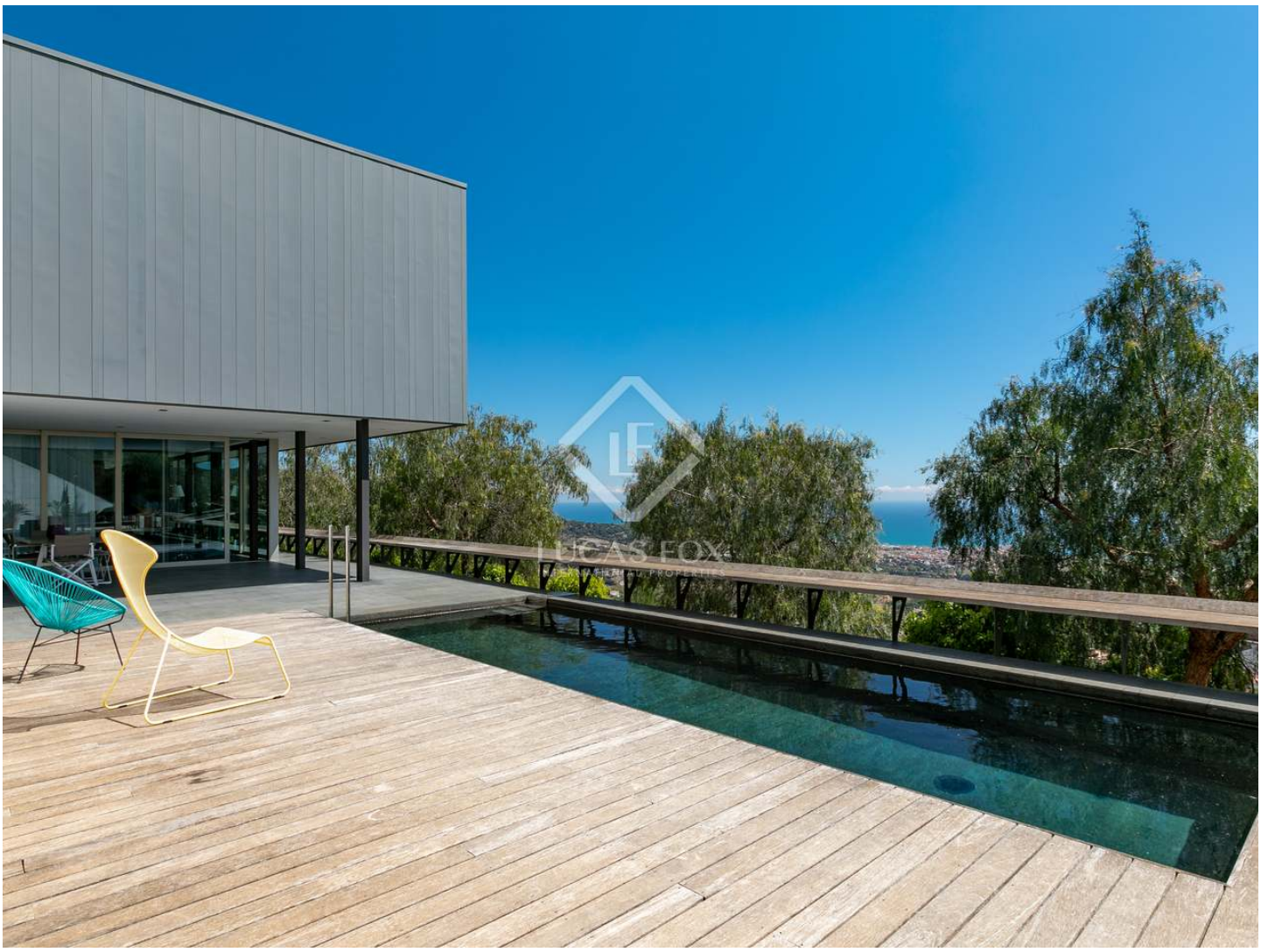

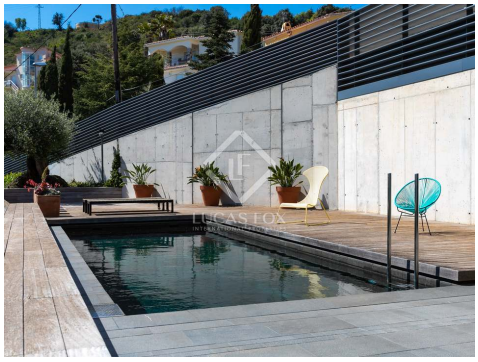

Свяжитесь с нами для получения дополнительной информации о данном объекте

+34 935 952 490 • maresme@lucasfox.com • lucasfox.ru • Plaça de l'Ajuntament 7, baixos, Алейя, Испания

2 500 000 € Дом / Вилла - на продажу

Дом / вилла на продажу: 3 спальни, Алейя, Барселона

Испания » Провинция Барселона » Маресме » Алейя » 08328

3	4	506m²	1.421m²
Спальни	Ванные комнаты	План этажа	Площадь участка

ОБЗОР

Ультрасовременная дизайнерская вилла с фантастическим видом на побережье Маресме и город Алелья.

Яркий, просторный и бесконечно очаровательный, этот роскошный дом умело использует пространство и инновационный дизайн, чтобы создать прекрасный дом на холмах с видом на очаровательный винный город Алелья и море недалеко от Барселоны.

Изящные линии и кубистический архитектурный стиль максимально используют естественный свет и создают потрясающий вид, а внутренние и внешние пространства сливаются со стеклянными стенами и дверями, выходящими на широкие террасы.

Широкое использование дерева контрастирует с чистой современной отделкой и добавляет комфорт и теплоту общему дизайну. Большие жилые помещения открытой планировки захватывают дух, но их можно адаптировать с помощью различных комбинаций раздвижных дверей, чтобы создать более уютные помещения, соответствующие меняющимся требованиям. Из 3 спален особенно впечатляет главная спальня с гардеробной, ванной комнатой и потрясающим видом на море, а вторая и третья спальни также имеют выход на террасу и вид на океан.

Очень длинный список индивидуальных особенностей подчеркивает пристальное внимание к деталям и функциональности дома. К ним относятся гостиная-галерея двойной высоты с потрясающим камином и прямым выходом на крытую внешнюю обеденную террасу, а также двухсторонняя обеденная зона с выходом на торцевую террасу и площадку для барбекю.

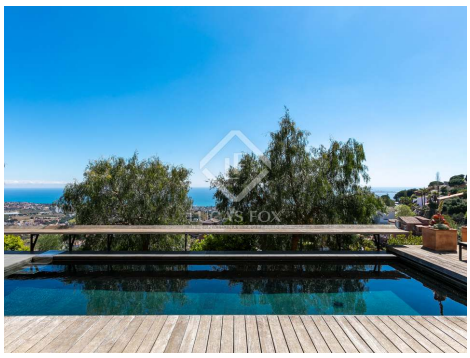

lucasfox.ru/go/mrs17470

Вид на море, Терраса, Сад, Бассейн, гараж, Паркет, Естественное освещение, Высокие потолки, Подогрев полов, Паркинг, Солнечные панели, Служебный вход, система сигнализации, Система кондиционирования, Рядом с международными школами, Подсобное помещение, Отопление, Оборудованная кухня, Камин, Зона отдыха, Домашняя система, Двойное остекление, Гардеробная комната, Встроенные шкафы, Вид, Барбекю

Свяжитесь с нами для получения дополнительной информации о данном объекте

+34 935 952 490 • maresme@lucasfox.com • lucasfox.ru • Plaça de l'Ajuntament 7, baixos, Алейя, Испания

2 500 000 € Дом / Вилла - на продажу

Дом / вилла на продажу: 3 спальни, Алейя, Барселона

Испания » Провинция Барселона » Маресме » Алейя » 08328

3	4	506m²	1.421m²
Спальни	Ванные комнаты	План этажа	Площадь участка

Длинные террасы покрывают всю ширину дома на обоих уровнях, а сады также предлагают прекрасные места, где можно расслабиться и полюбоваться видами. Красивая терраса у бассейна расположена в одном конце, и ею можно любоваться изнутри через огромные окна.

Подгонка и отделка изысканны: деревянные полы Nogal, кухонная техника Gaggenau и специальная промышленная вытяжка, разработанная для дома, а также множество предметов, изготовленных на заказ, включая раковины, спроектированные владельцем.

Инновационные системы освещения добавляют атмосферы, полы с подогревом повышают комфорт, а солнечные панели помогают удовлетворить потребности в электроэнергии. Центральный пылесос сочетает в себе функциональность и стиль, а в гараж можно попасть прямо из кухни.

Свяжитесь с нами для получения дополнительной информации о данном объекте

+34 935 952 490 • maresme@lucasfox.com • lucasfox.ru • Plaça de l'Ajuntament 7, baixos, Алейя, Испания

2 500 000 € Дом / Вилла - на продажу

Дом / вилла на продажу: 3 спальни, Алейя, Барселона

Испания » Провинция Барселона » Маресме » Алейя » 08328

3	4	506m²	1.421m²
Спальни	Ванные комнаты	План этажа	Площадь участка

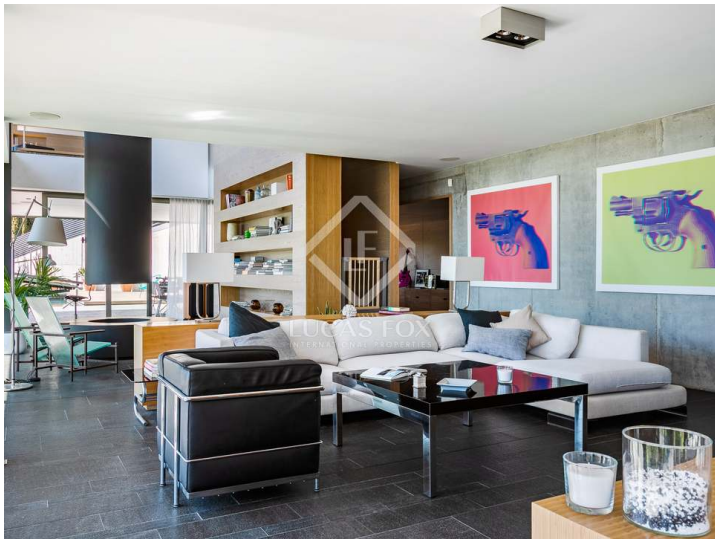

Важная информация о недвижимости от компании Lucas Fox. Любая информация об объектах недвижимости не носит договорного характера и не является юридически точной. Не следует принимать на веру заявления компании Lucas Fox, представленные в устной или письменной форме, касающиеся детальной информации об объекте недвижимости, его состоянии или его оценочной стоимости. Компания Lucas Fox и ее агенты не уполномочены делать заявления об объектах недвижимости. В следствии этого, агенты, продавцы и арендодатели не несут ответственности за предоставленную информацию. Прежде чем подписывать любые документы, касающиеся купли-продажи объекта недвижимости, мы рекомендуем обратиться за консультацией к независимому юристу и, в случае необходимости, провести экспертизу объекта недвижимости для установления его точных размеров и состояния.

Свяжитесь с нами для получения дополнительной информации о данном объекте

+34 935 952 490 • maresme@lucasfox.com • lucasfox.ru • Plaça de l'Ajuntament 7, baixos, Алейя, Испания