1 200 000 € Дом / Вилла - Продано

Дом / вилла на продажу: 3 спальни, Алейя, Барселона

Испания » Провинция Барселона » Маресме » Алейя » 08328

3	3	523m²	1.109m²
Спальни	Ванные комнаты	План этажа	Площадь участка

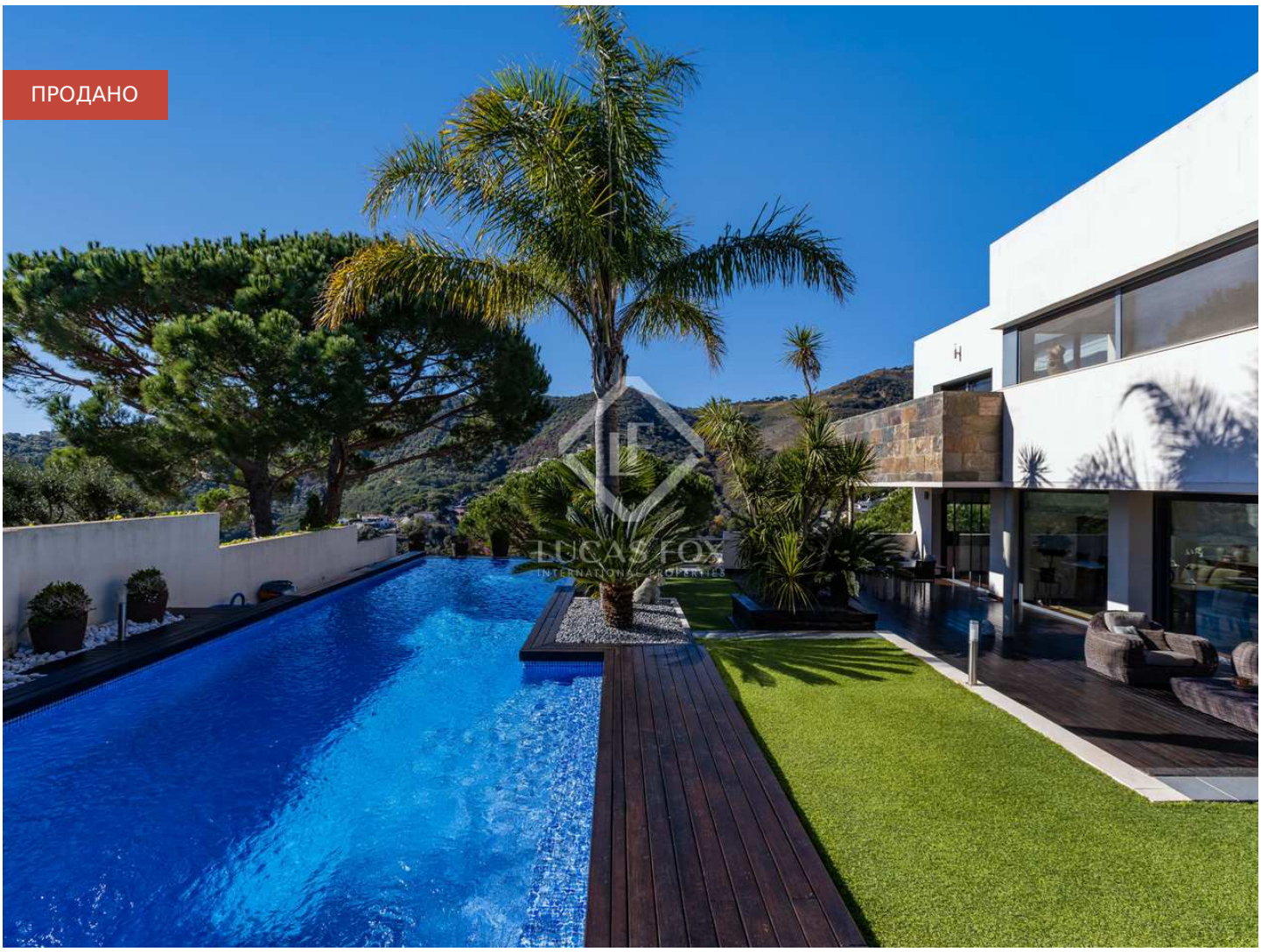

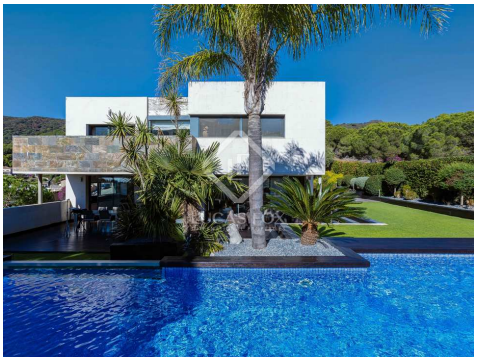

Свяжитесь с нами для получения дополнительной информации о данном объекте

+34 935 952 490 • maresme@lucasfox.com • lucasfox.ru • Plaça de l'Ajuntament 7, baixos, Алейя, Испания

1 200 000 € Дом / Вилла - Продано

Дом / вилла на продажу: 3 спальни, Алейя, Барселона

Испания » Провинция Барселона » Маресме » Алейя » 08328

3	3	523m²	1.109m²
Спальни	Ванные комнаты	План этажа	Площадь участка

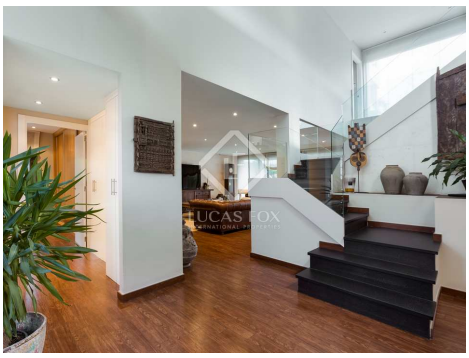

lucasfox.ru/go/mrs31686

Вид на море, Вид на горы, Терраса, Бассейн с подогревом, Бассейн, гараж, Естественное освещение, Подогрев полов, Паркинг, Центральный пылесос, Солнечные панели, система сигнализации, Система кондиционирования, рядом с транспортом, Рядом с международными школами, Прачечная, Подсобное помещение, Охрана, Отопление, Оборудованная кухня, Зона отдыха, Домашняя система, Домашнее животное разрешено, Двойное остекление, Гардеробная комната, Встроенные шкафы, Вид, библиотека, Барбекю, Балкон

Свяжитесь с нами для получения дополнительной информации о данном объекте

+34 935 952 490 • maresme@lucasfox.com • lucasfox.ru • Plaça de l'Ajuntament 7, baixos, Алейя, Испания

1 200 000 € Дом / Вилла - Продано

Дом / вилла на продажу: 3 спальни, Алейя, Барселона

Испания » Провинция Барселона » Маресме » Алейя » 08328

3	3	523m²	1.109m²
Спальни	Ванные комнаты	План этажа	Площадь участка

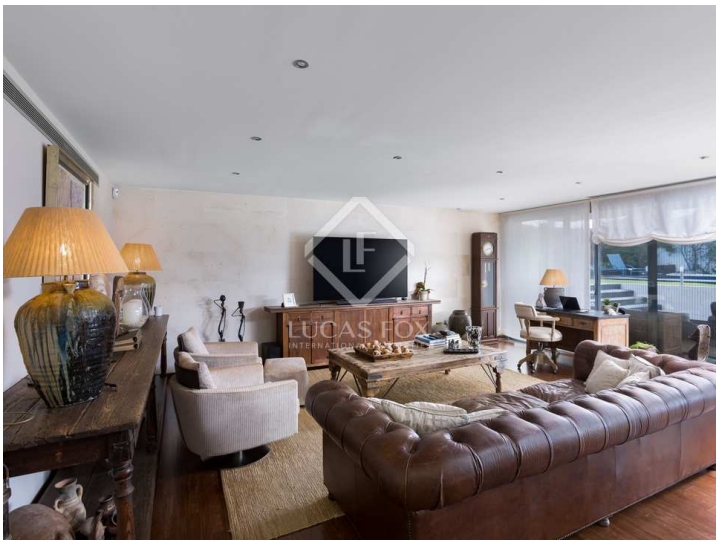

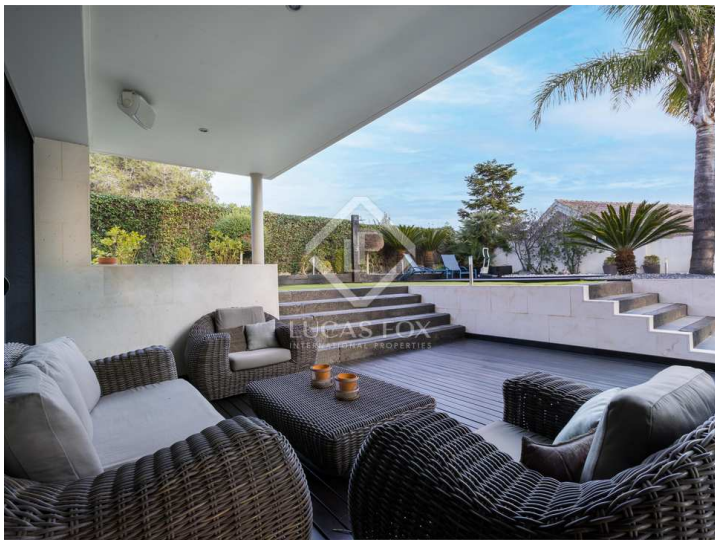

Важная информация о недвижимости от компании Lucas Fox. Любая информация об объектах недвижимости не носит договорного характера и не является юридически точной. Не следует принимать на веру заявления компании Lucas Fox, представленные в устной или письменной форме, касающиеся детальной информации об объекте недвижимости, его состоянии или его оценочной стоимости. Компания Lucas Fox и ее агенты не уполномочены делать заявления об объектах недвижимости. В следствии этого, агенты, продавцы и арендодатели не несут ответственности за предоставленную информацию. Прежде чем подписывать любые документы, касающиеся купли-продажи объекта недвижимости, мы рекомендуем обратиться за консультацией к независимому юристу и, в случае необходимости, провести экспертизу объекта недвижимости для установления его точных размеров и состояния.

Свяжитесь с нами для получения дополнительной информации о данном объекте

+34 935 952 490 • maresme@lucasfox.com • lucasfox.ru • Plaça de l'Ajuntament 7, baixos, Алейя, Испания