Цена по запросу Дом / Вилла - на продажу

Дом / вилла на продажу: **8** спальни, **Porto,** Португалия

Португалия » Porto » 4150-107

8	5	945m²	4.000m²
Спальни	Ванные комнаты	План этажа	Площадь участка

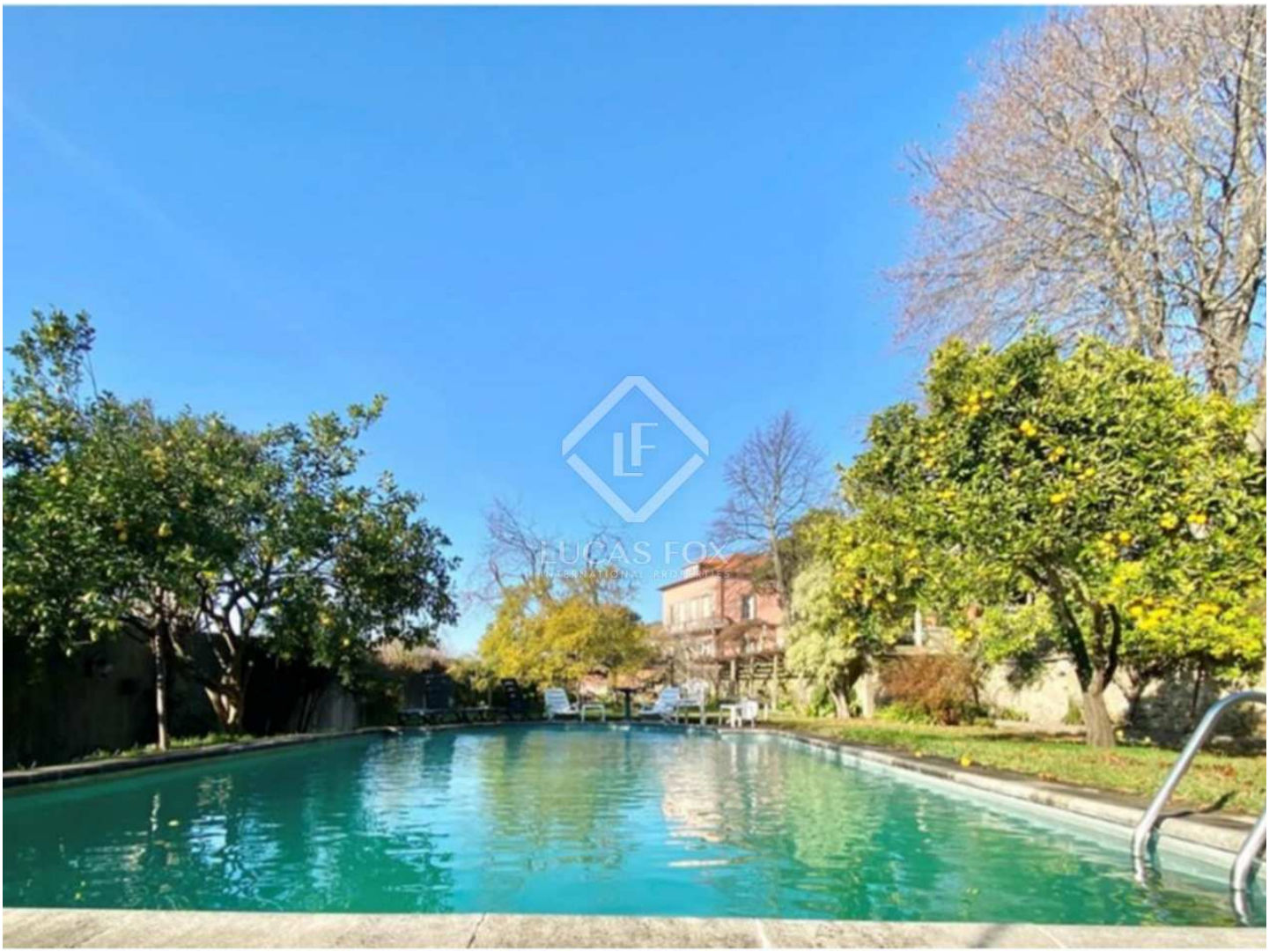

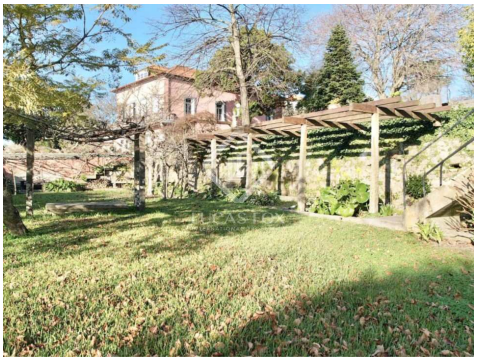

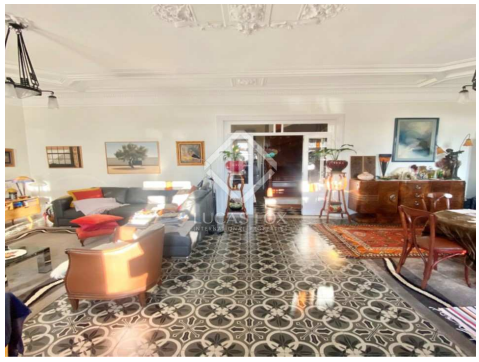

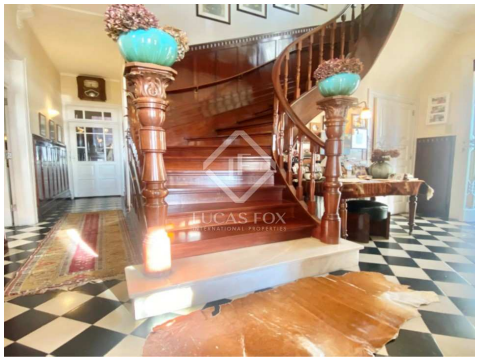

Свяжитесь с нами для получения дополнительной информации о данном объекте

+351 221107946 • porto@lucasfox.com • lucasfox.ru • Av. Brasil, 330, Porto, Portugal, Португалия

Цена по запросу Дом / Вилла - на продажу

Дом / вилла на продажу: **8** спальни, **Porto,** Португалия

Португалия » Porto » 4150-107

8	5	945m²	4.000m²
Спальни	Ванные комнаты	План этажа	Площадь участка

ОБЗОР

Ферма в Порту с **4000** м**2** земли и видом на реку и море

Мы представляем недвижимость с уникальными характеристиками, как из-за ее стратегического и уникального местоположения, так и из-за временного наследия ее исторических свидетельств.

Собственность имеет характеристики, которые отличают ее, благодаря концепции здания и очарованию, которое она представляет и придает ему, а также ностальгическому и почти пасторальному романтизму сада, украшенного перголой и липовым фонтаном, который, кажется, созерцает пейзаж оттуда, в пригласительном акте в нашу компанию.

Расположенный в городе Порту, полностью обнесенный стеной участок простирается на участок сада площадью около 4000 м ^{2} , в который входит дом, находящийся в безупречном состоянии сохранности. В нем также представлены несколько заметок, представляющих художественный интерес, которые переносят нас в эпоху романтизма.

Собственность может похвастаться уникальным ландшафтом с видом на устье реки Дору и море. В то же время он дарит мир, спокойствие, уединение и эксклюзивность, побуждая нас отправиться в прошлое.

Этот участок с эксклюзивными характеристиками представляет высокий бизнес-потенциал для создания гостиничного комплекса (бутик-отеля) или предлагает возможность выделения части участка для нового строительства, сохранения существующего дома и пристройки с изменением PH, создавая таким образом пошив жилища.

lucasfox.ru/go/opo41591

Вид на море, Терраса, Сад, Бассейн, гараж, Паркет, Мраморные полы, Мозаичные полы, Классическая архитектура, историческими особенностями, Естественное освещение, Высокие потолки, Паркинг, система сигнализации, рядом с транспортом, Рядом с международными школами, Прачечная, После ремонта, Подсобное помещение, Панорамный вид, Отопление, Оборудованная кухня, Камин, Зона отдыха, Доступ для инвалидных колясок, Двойное остекление, Гардеробная комната, Внешний, Вид, Балкон

Свяжитесь с нами для получения дополнительной информации о данном объекте

+351 221107946 • porto@lucasfox.com • lucasfox.ru • Av. Brasil, 330, Porto, Portugal, Португалия

Цена по запросу Дом / Вилла - на продажу

Дом / вилла на продажу: **8** спальни, **Porto,** Португалия

Португалия » Porto » 4150-107

8	5	945m²	4.000m²
Спальни	Ванные комнаты	План этажа	Площадь участка

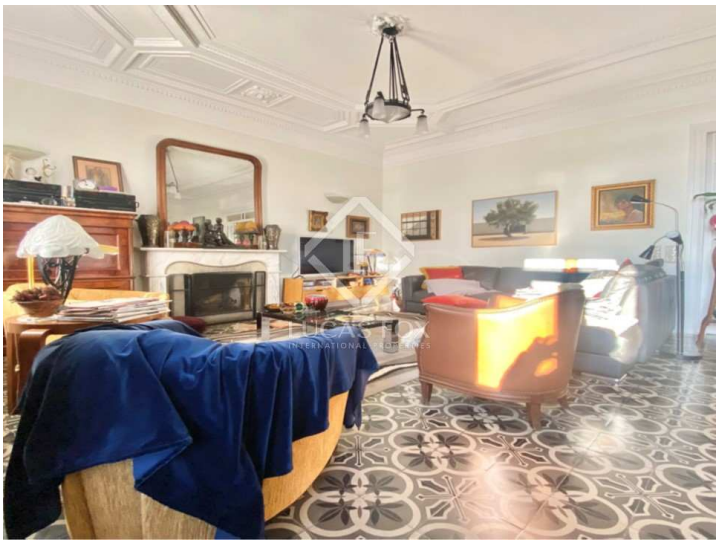

Важная информация о недвижимости от компании Lucas Fox. Любая информация об объектах недвижимости не носит договорного характера и не является юридически точной. Не следует принимать на веру заявления компании Lucas Fox, представленные в устной или письменной форме, касающиеся детальной информации об объекте недвижимости, его состоянии или его оценочной стоимости. Компания Lucas Fox и ее агенты не уполномочены делать заявления об объектах недвижимости. В следствии этого, агенты, продавцы и арендодатели не несут ответственности за предоставленную информацию. Прежде чем подписывать любые документы, касающиеся купли-продажи объекта недвижимости, мы рекомендуем обратиться за консультацией к независимому юристу и, в случае необходимости, провести экспертизу объекта недвижимости для установления его точных размеров и состояния.

Свяжитесь с нами для получения дополнительной информации о данном объекте

+351 221107946 • porto@lucasfox.com • lucasfox.ru • Av. Brasil, 330, Porto, Portugal, Португалия