350 000 € Lägenhet - Såld

Lägenhet med 3 Sovrum till salu i Gran Vía, Valencia

Spanien » Valencia » Valencia Stad » Gran Vía » 46005

3	2	152m²
Sovrum	Badrum	Planlösning

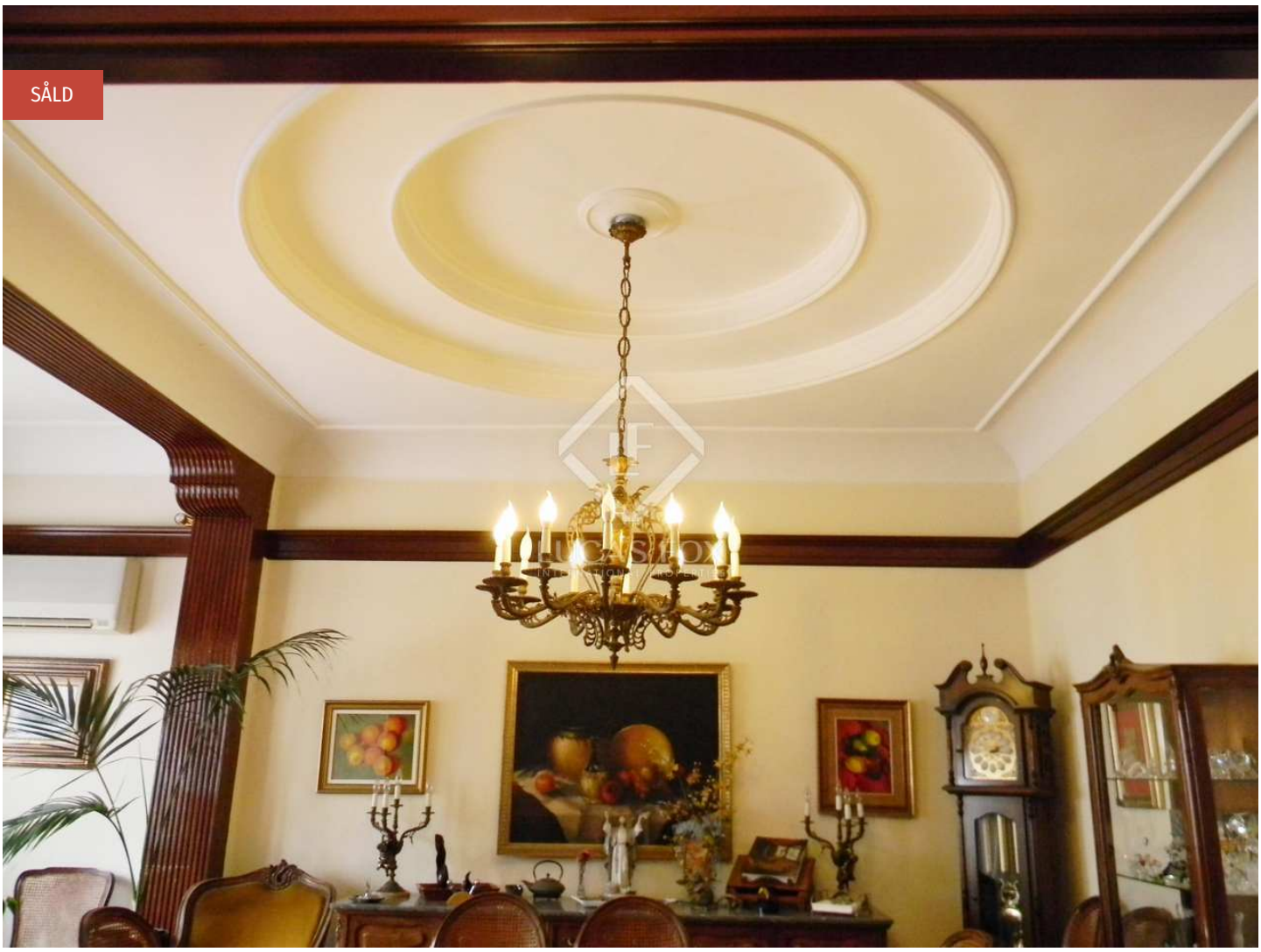

Kontakta oss angående denna fastigheten

+34 960 077 790 • valencia@lucasfox.com • lucasfox.se • Calle Hernán Cortés 28, Valencia, Spanien

350 000 € Lägenhet - Såld

Lägenhet med 3 Sovrum till salu i Gran Vía, Valencia

Spanien » Valencia » Valencia Stad » Gran Vía » 46005

3	2	152m²
Sovrum	Badrum	Planlösning

lucasfox.se/go/val5432

Hiss, Parkett, Naturligt ljus, Högt i tak, Nära transportmedel, Luftkonditionering, Exteriör, Balkong

Kontakta oss angående denna fastigheten

+34 960 077 790 • valencia@lucasfox.com • lucasfox.se • Calle Hernán Cortés 28, Valencia, Spanien

350 000 € Lägenhet - Såld

Lägenhet med 3 Sovrum till salu i Gran Vía, Valencia

Spanien » Valencia » Valencia Stad » Gran Vía » 46005

3	2	152m²
Sovrum	Badrum	Planlösning

Viktig information om fastigheter som erbjuds av Lucas Fox. Alla fastigheters uppgifter är inte ett erbjudande eller avtal, eller en del av en. Du bör inte förlita sig på uttalanden från Lucas Fox i de uppgifter, varken muntligen eller skriftligen som materiellt riktiga om fastigheten, dess skick eller dess värde. Varken Lucas Fox eller någon tillhörande agent har någon rätt att göra några utfästelser om fastigheten, och all information som ges ut är följaktligen helt utan ansvar för medlaren, säljare eller leasegivare. Innan undertecknandet av alla handlingar som rör fastigheten rekommenderar vi att alla köpare konsulterar en oberoende advokat och vid behov genomför en undersökning av fastigheten för att säkerställa tillståndetet/mätningar. Områden, mätningar och givna avstånd är ungefärliga och bör kontrolleras av köparen.

Kontakta oss angående denna fastigheten

+34 960 077 790 • valencia@lucasfox.com • lucasfox.se • Calle Hernán Cortés 28, Valencia, Spanien