New development - Slutsåld

ALI21151 Lägenheter, Playa San Juan, Alicante

En ny bostadsutveckling med Lägenheter till salu I Playa San Juan, Alicante

Beviljats

Bygglov

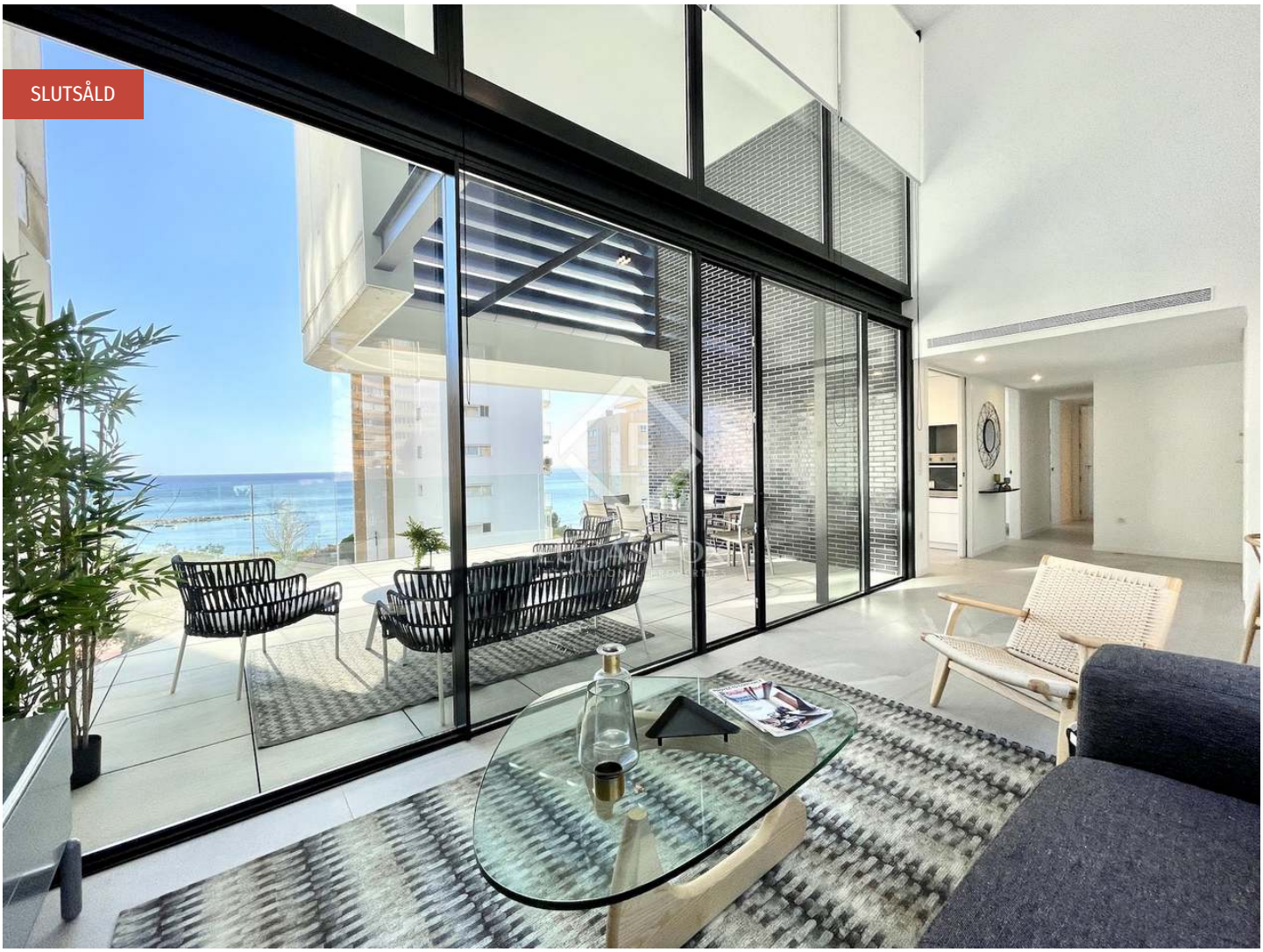

Kontakta oss angående denna fastigheten

+34 966 048 356 • alicante@lucasfox.es • lucasfox.se • Calle Bazán 28, Local 1, Alicante, Spanien

New development - Slutsåld

ALI21151 Lägenheter, Playa San Juan, Alicante

En ny bostadsutveckling med Lägenheter till salu I Playa San Juan, Alicante

Beviljats

Bygglov

ÖVERBLICK

En ny bostadsutveckling på Lägenheter till salu i Playa San Juan, Alicante

Seafront nyutveckling av mycket ljusa och rymliga lägenheter med modern design och konstruktionstekniker.

Tornet med nio våningar erbjuder två fastighetstyper beroende på om lägenheten ligger på ett udda eller jämnt golv. Alla har en exklusiv och unik design med tre sovrum, två badrum och terrasser. Dessutom är det möjligt att förena två våningar med hjälp av en inre trappa i vardagsrummet med matplats tack vare de innovativa dubbelhöjdsutrymmena. På detta sätt kan du uppnå en duplexlägenhet som mäter över 200 m² med 40 m² terrasser, även i dubbel höjd.

lucasfox.se/go/ali21151

Kontakta oss angående denna fastigheten

+34 966 048 356 • alicante@lucasfox.es • lucasfox.se • Calle Bazán 28, Local 1, Alicante, Spanien

New development - Slutsåld

ALI21151 Lägenheter, Playa San Juan, Alicante

En ny bostadsutveckling med Lägenheter till salu I Playa San Juan, Alicante

Beviljats

Bygglov

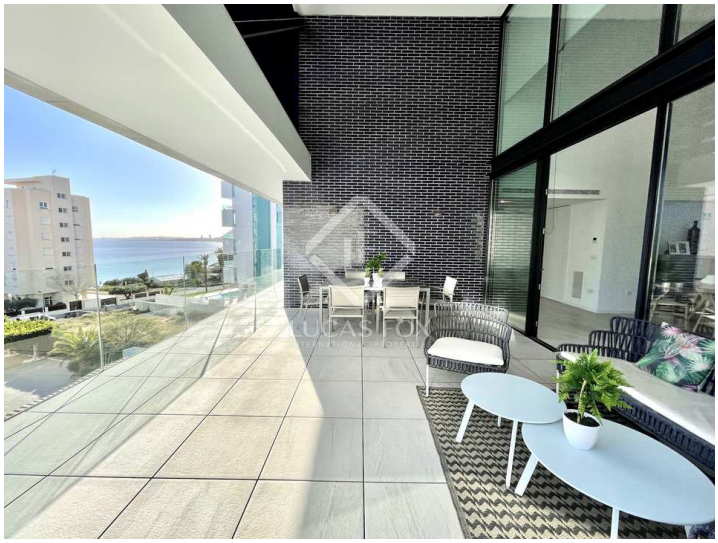

Viktig information om fastigheter som erbjuds av Lucas Fox. Alla fastigheters uppgifter är inte ett erbjudande eller avtal, eller en del av en. Du bör inte förlita sig på uttalanden från Lucas Fox i de uppgifter, varken muntligen eller skriftligen som materiellt riktiga om fastigheten, dess skick eller dess värde. Varken Lucas Fox eller någon tillhörande agent har någon rätt att göra några utfästelser om fastigheten, och all information som ges ut är följaktligen helt utan ansvar för medlaren, säljare eller leasegivare. Innan undertecknandet av alla handlingar som rör fastigheten rekommenderar vi att alla köpare konsulterar en oberoende advokat och vid behov genomför en undersökning av fastigheten för att säkerställa tillståndetet/mätningar. Områden, mätningar och givna avstånd är ungefärliga och bör kontrolleras av köparen.

Kontakta oss angående denna fastigheten

+34 966 048 356 • alicante@lucasfox.es • lucasfox.se • Calle Bazán 28, Local 1, Alicante, Spanien