New development - Slutsåld

DEN8724 Plots, Dénia, Costa Blanca

En ny bostadsutveckling med Plots till salu I Dénia, Costa Blanca

Kontakta oss angående denna fastigheten

+34 965 79 33 63 • javea@lucasfox.es • lucasfox.se • Pl. Adolfo Suarez, 23, Puerto de Jávea, Jávea, Spanien

New development - Slutsåld

DEN8724 Plots, Dénia, Costa Blanca

En ny bostadsutveckling med Plots till salu I Dénia, Costa Blanca

ÖVERBLICK

En ny bostadsutveckling på Plots till salu i Dénia, Costa Blanca

Fyra tomter på mellan 500 m² och 900 m² för att bygga moderna fristående villor med trädgård, en pool och utsikt över havet och El Montgó.

Vi presenterar en ny utveckling med fyra tomter i ett modernt bostadskomplex i El Montgó, 2 km från centrum av Dénia och stränderna och 5 minuter med bil från alla tjänster och skolor.

Utvecklingen erbjuder 3 tomter på 500 m² och en tomt på 900 m² med planer för att bygga fristående villor med panoramautsikt över havet och El Montgó. Husen kommer att erbjuda en yta på 214 m² fördelad på 2 våningar. De kommer att ha 3-4 sovrum och 2 terrasser på 21 m² vardera: en veranda på bottenvåningen och en terrass med havsutsikt på översta våningen. Dessutom har varje hus en privat trädgård, infinitypool och privat garage.

Dessa hus har ett fantastiskt läge för året runt bo och skulle vara perfekt för en familj.

lucasfox.se/go/den8724

Kontakta oss angående denna fastigheten

+34 965 79 33 63 • javea@lucasfox.es • lucasfox.se • Pl. Adolfo Suarez, 23, Puerto de Jávea, Jávea, Spanien

New development - Slutsåld

DEN8724 Plots, Dénia, Costa Blanca

En ny bostadsutveckling med Plots till salu I Dénia, Costa Blanca

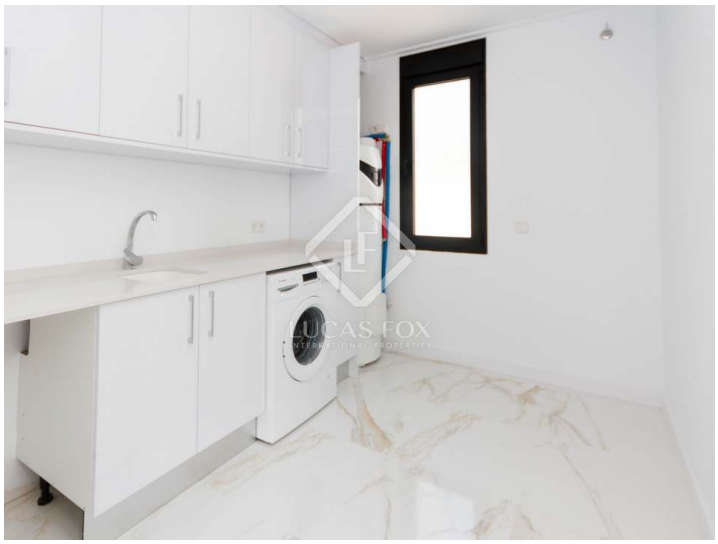

Viktig information om fastigheter som erbjuds av Lucas Fox. Alla fastigheters uppgifter är inte ett erbjudande eller avtal, eller en del av en. Du bör inte förlita sig på uttalanden från Lucas Fox i de uppgifter, varken muntligen eller skriftligen som materiellt riktiga om fastigheten, dess skick eller dess värde. Varken Lucas Fox eller någon tillhörande agent har någon rätt att göra några utfästelser om fastigheten, och all information som ges ut är följaktligen helt utan ansvar för medlaren, säljare eller leasegivare. Innan undertecknandet av alla handlingar som rör fastigheten rekommenderar vi att alla köpare konsulterar en oberoende advokat och vid behov genomför en undersökning av fastigheten för att säkerställa tillståndetet/mätningar. Områden, mätningar och givna avstånd är ungefärliga och bör kontrolleras av köparen.

Kontakta oss angående denna fastigheten

+34 965 79 33 63 • javea@lucasfox.es • lucasfox.se • Pl. Adolfo Suarez, 23, Puerto de Jávea, Jávea, Spanien