1 890 000 € Hus/Villa - Till salu

Nybyggd hus/villa med 4 Sovrum till salu i Montmar, Barcelona

Spanien » Barcelona » Castelldefels » Montmar » 08860

4	5	295m²	1.046m²
Sovrum	Badrum	Planlösning	Totalyta

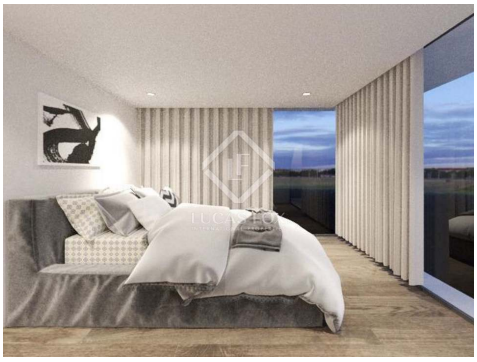

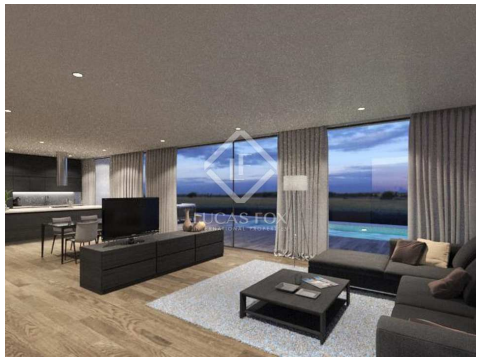

Kontakta oss angående denna fastigheten

+34 930 231 984 • gava@lucasfox.com • lucasfox.se • Avenida del Mar, número 3 local 2, Gavà – Barcelona, Spanien

1 890 000 € Hus/Villa - Till salu

Nybyggd hus/villa med 4 Sovrum till salu i Montmar, Barcelona

Spanien » Barcelona » Castelldefels » Montmar » 08860

4	5	295m²	1.046m²
Sovrum	Badrum	Planlösning	Totalyta

ÖVERBLICK

Nybyggd villa med utmärkt kvalitetsmaterial och vacker utsikt, till salu i Castelldefels. Förväntat slutdatum för andra kvartalet 2020.

Nybyggd villa med ett utmärkt läge i Castelldefels, med vacker utsikt och bara 5 minuter från alla tjänster och 7 minuter från British School.

För närvarande är huset under uppbyggnad med ett urval av de bästa materialen, och det förväntade slutdatumet är för andra kvartalet 2020. Det finns möjlighet till rabatt om du köper fastigheten utanför planen.

Byggprojektet föreslår ett 2-våningshus plus en källare, med en terrass med grill och utomhuspool. Vi har tillgång till hemmet på bottenvåningen, som har ett stort utrymme med vardagsrum och kök, en hall, 2 sovrum, 2 omklädningsrum och 3 badrum.

På övervåningen finns 2 fler sovrum, alla med eget badrum och omklädningsrum. Slutligen har källaren en hall, installationsutrustningsrummet och ett garage.

Ett fantastiskt tillfälle att förvärva detta utmärkta nya hus med spektakulär utsikt och högkvalitativa material. Kontakta oss för att begära mer information om köp utanför planen.

lucasfox.se/go/gav15830

Utsikt över bergen, Havsutsikt, Trädgård, Terrass, Swimming pool, Gym, Garagem, Hiss, Naturligt ljus, Parkering, Utsikt, Uppvärmning, Tvättstuga, Nybyggd, Nära internationella skolor, Luftkonditionering, Inbyggda garderober, Grillplats, Förråd, Exteriör

Kontakta oss angående denna fastigheten

+34 930 231 984 • gava@lucasfox.com • lucasfox.se • Avenida del Mar, número 3 local 2, Gavà – Barcelona, Spanien

1 890 000 € Hus/Villa - Till salu

Nybyggd hus/villa med 4 Sovrum till salu i Montmar, Barcelona

Spanien » Barcelona » Castelldefels » Montmar » 08860

4	5	295m²	1.046m²
Sovrum	Badrum	Planlösning	Totalyta

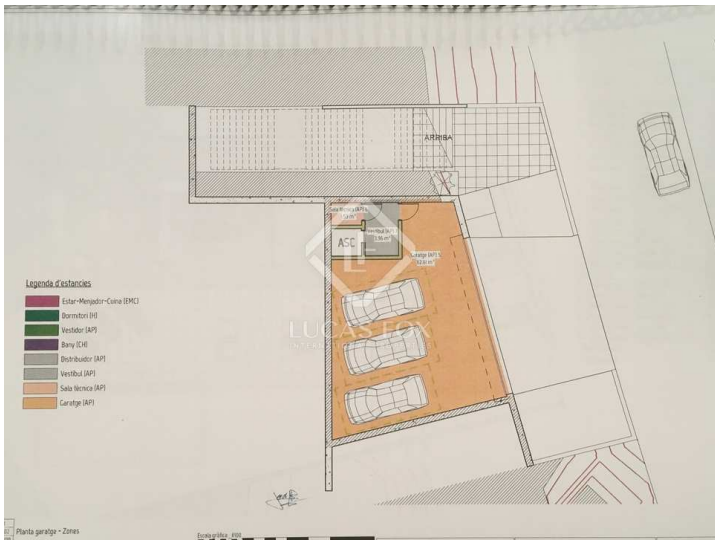

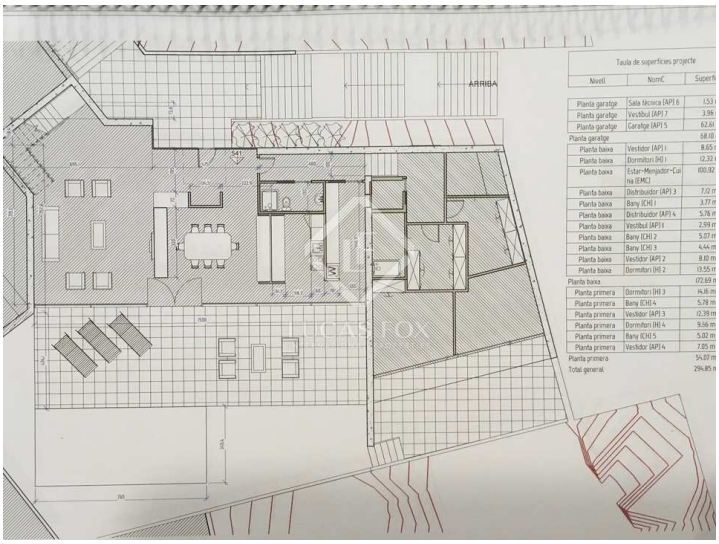

Viktig information om fastigheter som erbjuds av Lucas Fox. Alla fastigheters uppgifter är inte ett erbjudande eller avtal, eller en del av en. Du bör inte förlita sig på uttalanden från Lucas Fox i de uppgifter, varken muntligen eller skriftligen som materiellt riktiga om fastigheten, dess skick eller dess värde. Varken Lucas Fox eller någon tillhörande agent har någon rätt att göra några utfästelser om fastigheten, och all information som ges ut är följaktligen helt utan ansvar för medlaren, säljare eller leasegivare. Innan undertecknandet av alla handlingar som rör fastigheten rekommenderar vi att alla köpare konsulterar en oberoende advokat och vid behov genomför en undersökning av fastigheten för att säkerställa tillståndetet/mätningar. Områden, mätningar och givna avstånd är ungefärliga och bör kontrolleras av köparen.

Kontakta oss angående denna fastigheten

+34 930 231 984 • gava@lucasfox.com • lucasfox.se • Avenida del Mar, número 3 local 2, Gavà – Barcelona, Spanien