6 950 € per månad Hus/Villa - Uthyrning

Hus/Villa med 6 Sovrum till uthyrning i Bellamar, Barcelona

Spanien » Barcelona » Castelldefels » Bellamar » 08860

6	4	719m²	2.014m²
Sovrum	Badrum	Planlösning	Totalyta

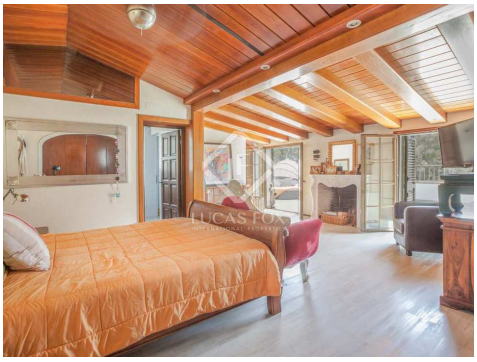

Kontakta oss angående denna fastigheten

+34 930 231 984 • gava@lucasfox.com • lucasfox.se • Avenida del Mar, número 3 local 2, Gavà – Barcelona, Spanien

6 950 € per månad Hus/Villa - Uthyrning

Hus/Villa med 6 Sovrum till uthyrning i Bellamar, Barcelona

Spanien » Barcelona » Castelldefels » Bellamar » 08860

6	4	719m²	2.014m²
Sovrum	Badrum	Planlösning	Totalyta

lucasfox.se/go/gavr25404

Tillgänglig nu!

Viktig information om fastigheter som erbjuds av Lucas Fox. Alla fastigheters uppgifter är inte ett erbjudande eller avtal, eller en del av en. Du bör inte förlita sig på uttalanden från Lucas Fox i de uppgifter, varken muntligen eller skriftligen som materiellt riktiga om fastigheten, dess skick eller dess värde. Varken Lucas Fox eller någon tillhörande agent har någon rätt att göra några utfästelser om fastigheten, och all information som ges ut är följaktligen helt utan ansvar för medlaren, säljare eller leasegivare. Innan undertecknandet av alla handlingar som rör fastigheten rekommenderar vi att alla köpare konsulterar en oberoende advokat och vid behov genomför en undersökning av fastigheten för att säkerställa tillståndetet/mätningar. Områden, mätningar och givna avstånd är ungefärliga och bör kontrolleras av köparen.

Kontakta oss angående denna fastigheten

+34 930 231 984 • gava@lucasfox.com • lucasfox.se • Avenida del Mar, número 3 local 2, Gavà – Barcelona, Spanien