Pris vid förfrågan Lägenhet - Såld

Excellent lägenhet med 3 Sovrum med 25m² terrass till salu i Estepona, Costa del Sol

Spanien » Costa del Sol » Estepona » 29680

3	3	244m²	25m²
Sovrum	Badrum	Planlösning	Terrass

Kontakta oss angående denna fastigheten

+34 637 996 636 • marbella@lucasfox.com • lucasfox.se • Urb. La Alzambra, Local 2, Nueva Andalucia, Marbella, Spanien

Pris vid förfrågan Lägenhet - Såld

Excellent lägenhet med 3 Sovrum med 25m² terrass till salu i Estepona, Costa del Sol

Spanien » Costa del Sol » Estepona » 29680

3	3	244m²	25m²
Sovrum	Badrum	Planlösning	Terrass

ÖVERBLICK

Frontlinje bach lägenhet belägen i centrum av staden Estepona och dominerar utsikten över Medelhavet och Gibraltarsundet.

Denna elegant renoverade strandlägenhet säljs i hjärtat av den charmiga staden Estepona på Costa del Sol. Den har en byggd yta på 240 kvadratmeter med 3 sovrum, 3 badrum och en gästtoalett, ett stort vardagsrum med öppen planlösning med modernt kök och en tvättstuga.

Lägenheten har totalrenoverats med utmärkt kvalitetsfinish. Det upptar hela 5: e våningen, i en mycket lugn utveckling, med oavbruten utsikt över havet.

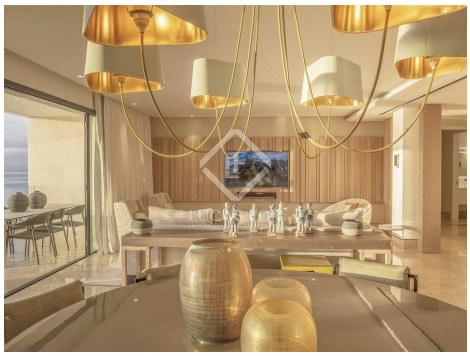

lucasfox.se/go/mrb29942

Strand, Terrass, Garagem privada, Naturligt ljus, Marmorgolv, Utrustat kök, Renoverad, Öppen spis, Nära transportmedel, Nära internationella skolor, Luftkonditionering, Inbyggda garderober, Förråd, Dubbla fönster

Kontakta oss angående denna fastigheten

+34 637 996 636 • marbella@lucasfox.com • lucasfox.se • Urb. La Alzambra, Local 2, Nueva Andalucia, Marbella, Spanien

Pris vid förfrågan Lägenhet - Såld

Excellent lägenhet med 3 Sovrum med 25m² terrass till salu i Estepona, Costa del Sol

Spanien » Costa del Sol » Estepona » 29680

3	3	244m²	25m²
Sovrum	Badrum	Planlösning	Terrass

Viktig information om fastigheter som erbjuds av Lucas Fox. Alla fastigheters uppgifter är inte ett erbjudande eller avtal, eller en del av en. Du bör inte förlita sig på uttalanden från Lucas Fox i de uppgifter, varken muntligen eller skriftligen som materiellt riktiga om fastigheten, dess skick eller dess värde. Varken Lucas Fox eller någon tillhörande agent har någon rätt att göra några utfästelser om fastigheten, och all information som ges ut är följaktligen helt utan ansvar för medlaren, säljare eller leasegivare. Innan undertecknandet av alla handlingar som rör fastigheten rekommenderar vi att alla köpare konsulterar en oberoende advokat och vid behov genomför en undersökning av fastigheten för att säkerställa tillståndetet/mätningar. Områden, mätningar och givna avstånd är ungefärliga och bör kontrolleras av köparen.

Kontakta oss angående denna fastigheten

+34 637 996 636 • marbella@lucasfox.com • lucasfox.se • Urb. La Alzambra, Local 2, Nueva Andalucia, Marbella, Spanien