Pris vid förfrågan Hus/Villa - Såld

Excellent hus/villa med 5 Sovrum med 142m² terrass till salu i New Golden Mile

Spanien » Costa del Sol » Marbella » New Golden Mile »

5	5	495m²	1.252m²	142m²
Sovrum	Badrum	Planlösning	Totalyta	Terrass

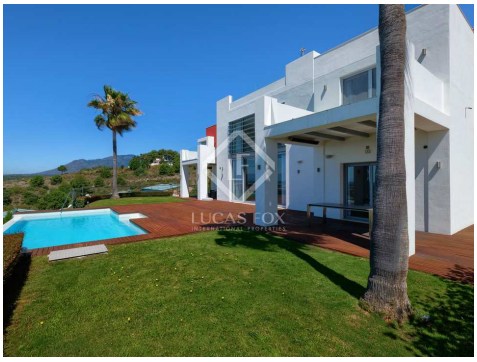

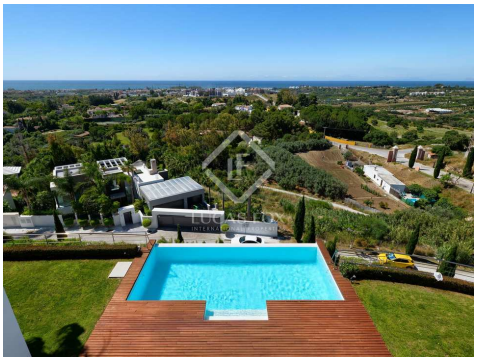

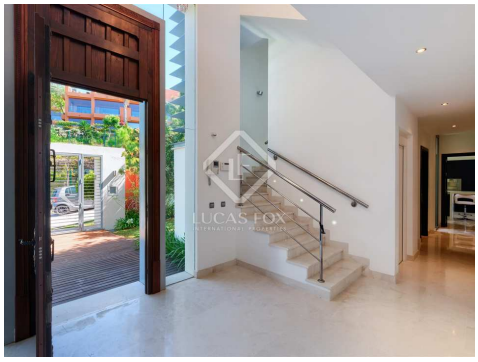

Kontakta oss angående denna fastigheten

+34 637 996 636 • marbella@lucasfox.com • lucasfox.se • Urb. La Alzambra, Local 2, Nueva Andalucia, Marbella, Spanien

Pris vid förfrågan Hus/Villa - Såld

Excellent hus/villa med 5 Sovrum med 142m² terrass till salu i New Golden Mile

Spanien » Costa del Sol » Marbella » New Golden Mile »

5	5	495m²	1.252m²	142m²
Sovrum	Badrum	Planlösning	Totalyta	Terrass

ÖVERBLICK

Samtida kvalitetsvilla i Los Flamingos Golf Resort nära Villa Padierna Hotel. Oslagbar och panoramautsikt över kust- och havsutsikt, från syd till väst. Helt privat och tyst.

På villans bottenvåning hittar vi en entré, vardagsrum med öppen spis och högt i tak, separat matplats och ett fullt utrustat kök (Danespan). I fortsättningen finns det en gästtoalett och ett sovrum med eget badrum. Direkt tillgång till de täckta och öppna terrasserna, trädgården och en privat infinitypool.

På första våningen finns det stora sovrummet med eget badrum med separat omklädningsrum, två gäst sovrum med eget badrum. Tillgång till terrasser i söderläge.

På nedre våningen finns n nöjesområde med öppet kök, fitness, bastu, bodega/vinkällare, ett gäst sovrum och badrum, tvättstuga och förvaring och ett garage för 2 bilar.

Takterrassen är utrustad med grillplats, kök och dusch.

Den härliga nedre trädgården har fruktträd och möjlighet att göra en grönsakstomt.

Andra funktioner inkluderar luftkonditionering med värme, golvvärme, solpaneler för varmvatten, hiss till alla våningar (även takterrassen) och en carport för 2 bilar.

lucasfox.se/go/mrb31294

Trädgård, Terrass, Swimming pool, Jacuzzi, Gym, Garagem, Naturligt ljus, Marmorgolv, Högt i tak, , Utrustat kök, Uppvärmning, Öppen spis, Nära internationella skolor, Luftkonditionering, Lekrum, Inbyggda garderober, Förråd, Dubbla fönster, Domotiskt system, Djur vänligt, Chill out plats, Balkong

Kontakta oss angående denna fastigheten

+34 637 996 636 • marbella@lucasfox.com • lucasfox.se • Urb. La Alzambra, Local 2, Nueva Andalucia, Marbella, Spanien

Pris vid förfrågan Hus/Villa - Såld

Excellent hus/villa med 5 Sovrum med 142m² terrass till salu i New Golden Mile

Spanien » Costa del Sol » Marbella » New Golden Mile »

5	5	495m²	1.252m²	142m²
Sovrum	Badrum	Planlösning	Totalyta	Terrass

Viktig information om fastigheter som erbjuds av Lucas Fox. Alla fastigheters uppgifter är inte ett erbjudande eller avtal, eller en del av en. Du bör inte förlita sig på uttalanden från Lucas Fox i de uppgifter, varken muntligen eller skriftligen som materiellt riktiga om fastigheten, dess skick eller dess värde. Varken Lucas Fox eller någon tillhörande agent har någon rätt att göra några utfästelser om fastigheten, och all information som ges ut är följaktligen helt utan ansvar för medlaren, säljare eller leasegivare. Innan undertecknandet av alla handlingar som rör fastigheten rekommenderar vi att alla köpare konsulterar en oberoende advokat och vid behov genomför en undersökning av fastigheten för att säkerställa tillståndetet/mätningar. Områden, mätningar och givna avstånd är ungefärliga och bör kontrolleras av köparen.

Kontakta oss angående denna fastigheten

+34 637 996 636 • marbella@lucasfox.com • lucasfox.se • Urb. La Alzambra, Local 2, Nueva Andalucia, Marbella, Spanien