Pris vid förfrågan Lägenhet - Såld

Nybyggd lägenhet med 3 Sovrum med 152m² terrass till salu i Nueva Andalucia

Spanien » Costa del Sol » Marbella » Nueva Andalucia » 29660

3	2	125m²	152m²
Sovrum	Badrum	Planlösning	Terrass

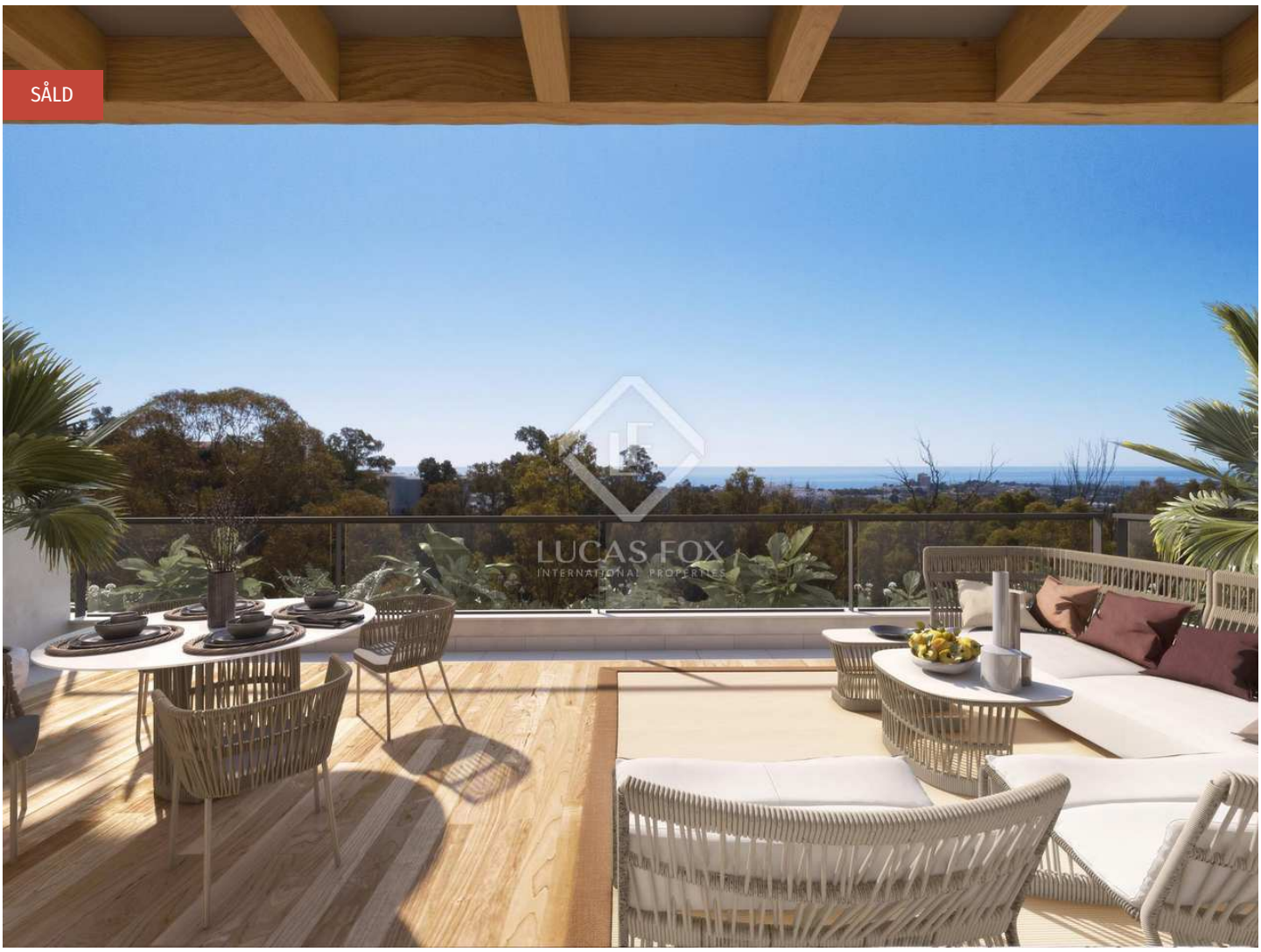

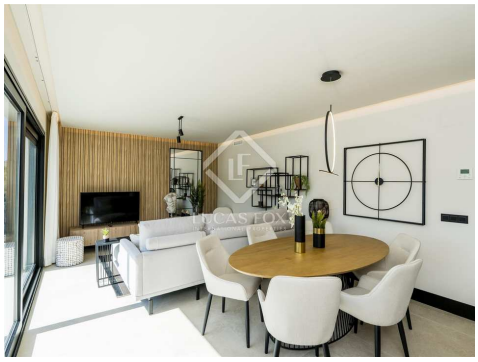

Kontakta oss angående denna fastigheten

+34 637 996 636 • marbella@lucasfox.com • lucasfox.se • Urb. La Alzambra, Local 2, Nueva Andalucia, Marbella, Spanien

Pris vid förfrågan Lägenhet - Såld

Nybyggd lägenhet med 3 Sovrum med 152m² terrass till salu i Nueva Andalucia

Spanien » Costa del Sol » Marbella » Nueva Andalucia » 29660

3	2	125m²	152m²
Sovrum	Badrum	Planlösning	Terrass

ÖVERBLICK

Unika bostäder med 3 sovrum vid sjön i hjärtat av Nueva Andalucia, Marbella.

Denna lägenhet ligger på en förhöjd tomt i söderläge, perfekt för att njuta av solen hela dagen.

Bostaden har ett stort vardagsrum och angränsande stora terrasser där du kan njuta av den imponerande panoramautsikten över den naturliga omgivningen och sjön.

Denna lägenhet i Nueva Andalucia kommer att omges av omsorgsfullt anlagda trädgårdar och två gemensamma pooler.

Lägenheten kommer att ha en underjordisk parkeringsplats och förråd.

Färdigställande väntas under sista kvartalet 2023.

lucasfox.se/go/mrb32498

Terrass, Swimming pool, Hiss, Naturligt ljus, , Utsikt, Utrustat kök, Säkerhet, Nära transportmedel, Nära internationella skolor, Luftkonditionering, Larm, Inbyggda garderober, Dubbla fönster

Kontakta oss angående denna fastigheten

+34 637 996 636 • marbella@lucasfox.com • lucasfox.se • Urb. La Alzambra, Local 2, Nueva Andalucia, Marbella, Spanien

Pris vid förfrågan Lägenhet - Såld

Nybyggd lägenhet med 3 Sovrum med 152m² terrass till salu i Nueva Andalucia

Spanien » Costa del Sol » Marbella » Nueva Andalucia » 29660

3	2	125m²	152m²
Sovrum	Badrum	Planlösning	Terrass

Viktig information om fastigheter som erbjuds av Lucas Fox. Alla fastigheters uppgifter är inte ett erbjudande eller avtal, eller en del av en. Du bör inte förlita sig på uttalanden från Lucas Fox i de uppgifter, varken muntligen eller skriftligen som materiellt riktiga om fastigheten, dess skick eller dess värde. Varken Lucas Fox eller någon tillhörande agent har någon rätt att göra några utfästelser om fastigheten, och all information som ges ut är följaktligen helt utan ansvar för medlaren, säljare eller leasegivare. Innan undertecknandet av alla handlingar som rör fastigheten rekommenderar vi att alla köpare konsulterar en oberoende advokat och vid behov genomför en undersökning av fastigheten för att säkerställa tillståndetet/mätningar. Områden, mätningar och givna avstånd är ungefärliga och bör kontrolleras av köparen.

Kontakta oss angående denna fastigheten

+34 637 996 636 • marbella@lucasfox.com • lucasfox.se • Urb. La Alzambra, Local 2, Nueva Andalucia, Marbella, Spanien