LUCAS FOX
INTERNATIONAL PROPERTIES

REF. MRB33505

1 490 000 € Hus/Villa - Såld

Excellent hus/villa med 5 Sovrum med 1,182m² Trädgård till salu i New Golden Mile

Spanien » Costa del Sol » Marbella » New Golden Mile »

5	5	420m²	120m²	1.182m²
Sovrum	Badrum	Planlösning	Terrass	Trädgård

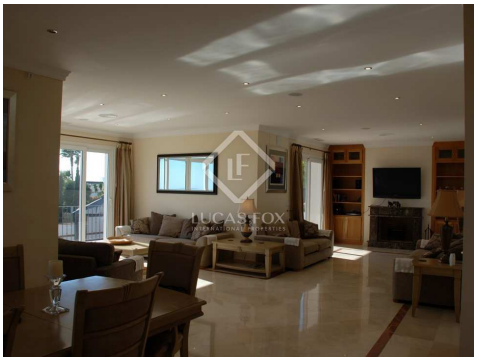

Kontakta oss angående denna fastigheten

+34 637 996 636 • marbella@lucasfox.com • lucasfox.se • Urb. La Alzambra, Local 2, Nueva Andalucia, Marbella, Spanien

1 490 000 € Hus/Villa - Såld

Excellent hus/villa med 5 Sovrum med 1,182m² Trädgård till salu i New Golden Mile

Spanien » Costa del Sol » Marbella » New Golden Mile »

5	5	420m²	120m²	1.182m²
Sovrum	Badrum	Planlösning	Terrass	Trädgård

ÖVERBLICK

Vacker villa i Los Flamingos Golf-området från år 2007. 5 sovrum och 5 badrum.

I källaren finns ett spelrum med biljard, flipperspel, bordsfotboll och mer...Ett extra proffs
biorum och en gästlägenhet kompletterar källaren. Det privata garaget har plats för 4 bilar.
Du hittar 6 olika terrasser och ett trevligt poolområde. Fantastisk panoramautsikt över havet från alla nivåer
villa och läget gör det bra köp.

lucasfox.se/go/mrb33505

Terrass

Kontakta oss angående denna fastigheten

+34 637 996 636 • marbella@lucasfox.com • lucasfox.se • Urb. La Alzambra, Local 2, Nueva Andalucia, Marbella, Spanien

REF. MRB33505

1 490 000 € Hus/Villa - Såld

Excellent hus/villa med 5 Sovrum med 1,182m² Trädgård till salu i New Golden Mile

Spanien » Costa del Sol » Marbella » New Golden Mile »

5	5	420m²	120m²	1.182m²
Sovrum	Badrum	Planlösning	Terrass	Trädgård

Viktig information om fastigheter som erbjuds av Lucas Fox. Alla fastigheters uppgifter är inte ett erbjudande eller avtal, eller en del av en. Du bör inte förlita sig på uttalanden från Lucas Fox i de uppgifter, varken muntligen eller skriftligen som materiellt riktiga om fastigheten, dess skick eller dess värde. Varken Lucas Fox eller någon tillhörande agent har någon rätt att göra några utfästelser om fastigheten, och all information som ges ut är följaktligen helt utan ansvar för medlaren, säljare eller leasegivare. Innan undertecknandet av alla handlingar som rör fastigheten rekommenderar vi att alla köpare konsulterar en oberoende advokat och vid behov genomför en undersökning av fastigheten för att säkerställa tillståndetet/mätningar. Områden, mätningar och givna avstånd är ungefärliga och bör kontrolleras av köparen.

Kontakta oss angående denna fastigheten

+34 637 996 636 • marbella@lucasfox.com • lucasfox.se • Urb. La Alzambra, Local 2, Nueva Andalucia, Marbella, Spanien